"ایک نیا سنگم بناؤں گا زمانے کے لیے"

سچ کی آواز

SACH ki AWAZ www.sachkiawaz.com सच की आवाज़

نئی دہلی • جلد:1• شمارہ: 97 • قیمت: 3.00₹ منگل، 20 نومبر 2018 مطابق، 11 ربیع الاول 1440ھ • بے باک صحافت کا علمبردار • TUESDAY 20 NOVEMBER 2018 (City) • Vol.:1 • Issue: 97 • Pages 12 New Delhi • 3.00₹

ممبئی کا گیند باز ایک ہی دن میں بن گیا ہیرو

P12

اقتصادی بحران سے نکالنے میں نہیں کی چین نے مدد

P9

گٹھ بندھن سے بی جے پی میں گھبراہٹ

گھٹ سکتی ہیں ہماری سیٹیں ○ مندر پر سکون اور اچھے ماحول میں ہی ہوتیار: راجناتھ سنگھ

نئی دھلی، (پی این این)

اب تک بی جے پی کی قیادت ایک مخلص ہندو کی جس میں بتایا تھا کہ مودی کی مقبولیت کے آگے مہا گٹھ بندھن کی کوئی اہمیت نہیں ہے۔ نریندر مودی کے سامنے تمام طاقتیں بے بس ہیں۔ خاص کر بی جے پی قیادت یوپی میں اپوزیشن کی مہا گٹھ بندھن کو خارج کرتا آرہا تھا لیکن بی جے پی کے سینئر رہنما راج ناتھ سنگھ نے تسلیم کیا ہے کہ اگر ایسا ہوا تو یوپی میں بی جے پی کو 15 سے 20 سیٹوں کا نقصان ہو سکتا ہے۔ اگرچہ انہوں نے یہ بھی کہا ہے کہ یہ نقصان بی جے پی کے لئے کوئی بڑا جھٹکا نہیں ہوگا۔ سرکار بہر حال 2019ء میں بی جے پی کی ہی بنے گی۔

انہوں نے کہا ہے کہ وزیر اعظم مودی کو کم از کم 10 سال ضرور ملنے چاہیے۔ بی جے پی کے سینئر لیڈر راج ناتھ سنگھ نے ایک نجی ٹی وی رپورٹر کو دیئے گئے انٹرویو میں کہا ہے کہ حکومت مخالف لہر ہمیشہ کسی نہ کسی شکل میں

> رافیل معاملے میں وزیر اعظم کو کیا بولنا چاہیے اور کیوں بولنا چاہیے۔ ہمارے وزراء اس معاملہ پر بول رہے ہیں وزیر اعظم کو اس پر بولنے کی کوئی ضرورت نہیں ہے۔

زندہ رہتی ہے چاہے وہ سرکار وہ، چار یا پانچ سال کے لئے ہی کیوں نہ ہو لیکن مجھے لگتا ہے کہ جہاں اکثریات بھاری ہے وہاں، ان ریاستوں میں اقتدار مخالف لہروں کا اثر نہیں پڑے گا۔

راجناتھ سنگھ نے کہا کہ میں اعتراف کرتا ہوں کہ کچھ مہینے قبل حالات ہمارے حق میں نہیں تھے لیکن حالات تیزی سے بدلے ہیں۔ ایسا لگتا ہے کہ بی جے پی راجستھان میں اگلی حکومت بنائے گی۔ چھتیس گڑھ میں بھی لوگ رمن سنگھ حکومت سے مطمئن ہیں۔ کسان بھی اطمینان سے ہیں۔ کانگریس کیلئے تی خرچ معاف کر سکتی ہے لیکن وہ پوش نہیں دے سکتی، یہ بات کسان جانتے ہیں۔

راج ناتھ سنگھ نے مہا گٹھ بندھن کی وجہ سے مودی کی واپسی پر اٹھے سوال کا جواب دیتے ہوئے کہا کہ مجھے ایسا نہیں لگتا۔ وزیر اعظم نے ملک میں خود اپنی امیج بنائی ہے۔ عوام کو احساس ہے کہ صرف بی جے پی اور مودی ہی گڈ گورنینس دے سکتے ہیں۔

انہوں نے کہا کہ اگر تین چار پارٹیاں یا بھی ہی مالیتی ہیں تو ہماری سیٹیں کچھ کم ہو سکتی ہیں لیکن یہ کوئی بڑا جھٹکا نہیں ہے۔ یوپی کے لوگ دیکھیں گے کہ کون سی پارٹی مرکز میں مستحکم حکومت دے گی اور ووٹ کی شرح اسی جانب بڑھے گی۔ بی ایس پی، ایس پی کیڈر ووٹ کیلئے ہی ساتھ چلے جائیں لیکن فلوٹنگ ووٹ بی جے پی کے پاس آئے گا۔

رام مندر اور آر ایس ایس کے متعلق رویہ پر راج ناتھ سنگھ نے کہا کہ تم ایسے حالات نہیں ہونے دیں گے جس سے ماحول بگڑے۔ زیادہ تر لوگ چاہتے ہیں کہ مندر ایک پرسکون اور اچھے ماحول میں بنایا جائے۔

سپریم کورٹ کے فیصلہ کا انتظار کرنے پر انہوں نے کہا کہ اس بارے میں ابھی کچھ کہا نہیں جا سکتا۔ سینئر وزراء اور وزیر اعظم کی میٹنگ سے پہلے کچھ کہا نہیں جا سکتا۔ رافیل ایشو پر وزیر اعظم کی خاموشی پر انہوں نے کہا کہ اس معاملہ میں وزیر اعظم کو کیا بولنا چاہیے اور کیوں بولنا چاہیے۔ ہمارے وزراء اس معاملہ پر بول رہے ہیں وزیر اعظم کو اس پر بولنے کی کوئی ضرورت نہیں ہے۔ فرانس کے صدر اور اسانت بھیتی کے سی او نے بھی اس پر بات کی ہے۔

ایغور مسلمانوں کو چین کا نیا فرمان، 30 دن کے اندر کریں سرینڈر

بیجنگ، (ایجنسیاں)

چین نے شن ژیانگ ریاست میں انتہا پسندی سے نمٹنے کے لئے وہاں کے ایغور مسلمانوں کو سرینڈر کرنے کے لئے 30 دن کا وقت دیا ہے۔ چین کا الزام ہے کہ یہ ایغور مسلمان طلبگی پسندی اور دہشت گردی میں ملوث ہیں۔ چین کے مغربی ریاست کے ایک شہر میں چینی انتظامیہ نے باہری دہشت گرد تنظیموں کے رابطہ میں آئے لوگوں کو تین دن کے اندر سرینڈر ہونے کا حکم دیا ہے۔ شن ژیانگ کے سانی شہر کی سرکار نے اپنے سرکاری اکاؤنٹ پر یہ حکم دیا ہے۔

اس حکم نامہ میں تحت اقتاط میں کہا گیا ہے کہ جو لوگ تین دن کے اندر عدالت کے سامنے خود سپرد ہو کر دیں گے ان سے نرمی برتی جائے گی اور انہیں کم سزا دے کر چھوڑ دیا جائے گا۔ غور طلب ہے کہ چین حکومت کو گزشتہ کچھ مہینے میں ایکیومت اکیڈمکس اور غیر ملکی حکومتوں کی جانب سے بڑی تعداد میں چین کے ایغور مسلمانوں کی گرفتاری کی مخالفت جھیلنی پڑ رہی ہے۔

گرفتار ایغور مسلمان شن ژیانگ ریاست میں رہتے ہیں حالانکہ چین ان سب باتوں کو نظر انداز کرتے ہوئے کہہ رہا ہے کہ ہم اقلیتوں کے مذہب اور ثقافت کے تحفظ کے لئے پرعزم ہیں لیکن سیکورٹی کے تحت یہ کاروائی کی جا رہی ہے۔ ادھر ہانگ کانگ میں مقیم انتظامیہ نے اپنے نیوز میں کہا ہے کہ ایسے لوگ فوراً سرینڈر کر دیں، جو کسی بھی طرح سے دہشت گردی طلبگی پسندی یا نسل پرستی سے متاثر رہے ہیں۔ سرکار نے کہا ہے کہ ہم نے تین دن کی مہلت دی ہے کہ وہ اپنے جرم کو قبول کریں اور حقیقت کو سامنے لائیں۔

بہر حال چین کے ذریعہ ایغور مسلمانوں کو تین دن کے اندر سرینڈر کرنے کے نوٹس سے انسانی حقوق تنظیموں میں تشویش میں ہیں۔ اس معاملہ کا قوام متحدہ نے جانے کی تیاریاں چل رہی ہیں۔

استھانہ اور پی ایم او نے لالو کو پھنسایا: ورما

نئی دھلی، (پی این این)

سی بی آئی ڈائرکٹر آلوک ورما نے سی وی سی کو بھیجے گئے جواب میں الزام لگایا ہے کہ آئی آر سی ٹی سی جاچ گھوٹالہ کی جاچ کے وقت راکیش استھانہ بہار کے نائب وزیر اعلیٰ سشیل مودی اور پی ایم او کا ایک سینئر افسر مسلسل رابطہ میں تھے اور لالو کے خلاف خاطر خواہ ثبوت نہ ہونے کے باوجود معاملہ جلد درج کرانے کے فراق میں تھے۔ لالو یادو کو گرفتار کرنے کی کوشش کر رہے تھے۔

آلوک ورما نے اپنے الزام کو اپنی رپورٹ میں بتایا ہے اور حال ہی میں انہوں نے ایک خبر رساں ایجنسی وائر کو دیئے انٹر ویو میں کہا ہے کہ راکیش استھانہ، بی جے پی لیڈر سشیل مودی اور پی ایم او کا ایک سینئر افسر لالو کو پھانسنے کے فراق میں تھے۔ یہ معاملہ پورے طور پر سیاسی ہے۔

غور طلب ہے کہ اس کارروائی کے بعد بہار میں مہا گٹھ بندھن کی سرکار ٹوٹ گئی تھی اور بہار میں نتیش کمار نے حکومت بنائی۔

غور طلب ہے کہ سی بی آئی کے اسپیشل ڈائرکٹر راکیش استھانہ نے الزام لگایا تھا کہ آلوک ورما نے آر ایچ ڈی لیڈر لالو یادو کے خلاف کیس کو کمزور کیا تھا حالانکہ اس الزام سے آلوک ورما نے سیدھے انکار کیا ہے۔ کہ استھانہ اس معاملہ کی جاچ کر رہے تھے میں نہیں۔ آلوک ورما نے یہ بھی الزام لگایا ہے کہ استھانہ سیاسی طور پر متاثر ہیں۔

نیرو مودی کی جانچ روکنے کیلئے ہوا ٹرانسفر

نئی دھلی، (پی این این)

آج مرکزی حکومت اور سی بی آئی کے درمیان تنازع کے دوران انجینسی کا ایک بڑا افسر نے سپریم کورٹ میں عرضی دی ہے کہ نیرو مودی کے گھوٹالہ اور استھانہ کے بدعنوانی کے تعلق سے جاچ کو متاثر کرنے کے لیے اس کا ٹرانسفر کر دیا گیا ہے۔ سی بی آئی کے ڈی آئی جی نے سپریم کورٹ سے اس ٹرانسفر کو منسوخ کرنے کی اپیل کی ہے۔ سی بی آئی کے ڈی آئی جی نتیش کمار سنہا نے عدالت عظمیٰ کو بتایا ہے کہ آسپیشل ڈائرکٹر استھانہ اور نیرو مودی سے جڑے پنجاب نیشنل بینک گھپلے کی جاچ کو کمزور کرنے کے لیے ان کا ٹرانسفر کر دیا گیا ہے۔

غور طلب ہے کہ نیرو مودی پھیل چوکسی اور ان سے منسلک میہنگ گھپلے معاملہ کو لے کر پرا اپوزیشن حکومت کو تنقید کا نشانہ بنا رہی ہے۔ سی بی آئی کے ڈی آئی جی نے چیف جسٹس رنجن گگوئی کی قیادت والی بنچ سے اس معاملہ کی فوری سماعت کی اپیل کی ہے۔

غور طلب ہے کہ یہ بنچ سی بی آئی ڈائرکٹر آلوک ورما کی عرضی پر کل سماعت کرنے والی ہے۔ ڈی آئی جی نتیش سنہا کا کہنا ہے کہ ان کی عرضی پر بھی ورما کی عرضی کے ساتھ ہی سماعت کی جائے۔ انہوں نے الزام لگایا ہے کیونکہ ان کا تبادلہ اچھور کر دیا گیا ہے۔ اس وجہ سے وہ استھانہ کے خلاف جاچ سے باہر ہو گئے ہیں۔ سنہا نے کورٹ کو یہ بھی بتایا کہ وہ سی بی آئی ڈائرکٹر آلوک ورما کی قیادت میں تیزی سے استھانہ کے معینہ بدعنوانی معاملہ کی جاچ کر رہے تھے۔

آلوک ورما نے سپریم کورٹ کو سونپا جواب

نئی دھلی، (پی این این)

سی بی آئی ڈائرکٹر آلوک ورما نے سی وی سی کی رپورٹ پر اپنا جواب سیل بند لفافہ میں سپریم کورٹ میں داخل کر دیا ہے۔ سپریم کورٹ نے آج ورما کو یہ واضح کر دیا تھا کہ اس معاملہ میں منگل کی سماعت کی تاریخ کو آگے نہیں بڑھایا جائے گا۔ ورما کو شام پانچ بجے تک جواب داخل کرنے کو کہا گیا تھا اس کے بعد ہی داخل ڈائرکٹر کی طرف سے جواب داخل کر دیا گیا۔

پیچھے واضح رہے کہ عدالت نے سی بی آئی ڈائرکٹر کے خلاف بدعنوانی کے الزامات پر سی وی سی کی ابتدائی رپورٹ پر آلوک ورما کو 16 نومبر کو سیل بند لفافہ میں 19 نومبر تک جواب داخل کرنے کی ہدایت دی تھی۔ اس سے قبل 16 نومبر کو عدالت نے کہا تھا کہ سی وی سی نے اپنی جانچ رپورٹ میں بہت سی منفی تبصرے کئے ہیں اور وہ اسی کی جانچ کرنا چاہتے ہیں، اس کے لئے اسے مزید وقت درکار ہے۔ کورٹ نے سی بی آئی سمر براہ آلوک ورما کے تمام اختیارات واپس لینے اور انہیں چھٹی دینے والی مرکز کے سرکار کے فیصلہ کو چیلنج دینے والی ورما کی عرضی پر گزشتہ جمعہ کو یہ ہدایت دی تھی۔

مکہ میں پرچم لہرانے پر 2 گجراتی گرفتار

جدہ، (پی این این)

مکہ معظمہ کے اندر ہندوستانی پرچم لے جانے کی پداش میں دو ہندوستانیوں کو سعودی عرب میں حراست میں لیا گیا تھا۔ جن کو بعد میں رہا کر دیا گیا۔ حراست میں لے گئے ہوؤں دو گجرات سے تعلق رکھنے والے باپ بیٹے کو اس وقت حراست میں لیا گیا تھا جب کہ قونصلیٹ جنرل کی معاونت کے بعد 12 سالہ لڑکے کو بریکی کو فوری طور پر رہا کر دیا گیا تھا لیکن اس کے والد 45 سالہ امتیاز علی سید کو کئی دن بعد رہا کر دیا گیا تھا۔ حالانکہ امتیاز جو کہ ضبر کے متعدد علاقے میں اولاد پارہ وڑ پر ایک دکان چلاتا تھا لیکن وہ اپنی اہلیہ اور دو بچوں کے ساتھ مکہ کے لئے روانہ ہو گیا تھا۔ امتیاز کو اس وقت حراست میں لیا گیا تھا جب وہ حرم شریف میں ترکاؤ پرچم کے ساتھ پیٹے کی فوٹو کھینچ رہا تھا۔

دریں اثنا ایودھیا میں 25 نومبر کو وشو ہندو پریشد (وی ایچ پی) کی دراٹ دھرم سبھا کو لے کر تناؤ تیز ہو گئی ہے۔ ایودھیا پہنچے تو ایس ایس کے سرکار گزار بھیا جی جوشی نے کہا کہ ترپال میں رام للا کا آخری درشن ہے۔ انہوں نے یہ بھی کہا کہ 25 نومبر کو ایودھیا میں رام کے عقیدت مندوں کی طاقت کا درشن ہوگا۔ آر ایس ایس، وی ایچ پی اور بھارتیہ جنتا پارٹی (بی جے پی) مل کر رام بھکتوں کی تشفی پر پیش پروگرام میں ایک لاکھ سے زیادہ رام بھکتوں کو بڑا بھکت مان کی بگیا میں بلا رہے ہیں۔

ہر ہندو کی یہی پکار، پہلے مندر پھر سرکار

ممبئی، (پی این این)

شیو سینا کے سمر براہ اُدھو ٹھاکرے نے ایودھیا کوچ کرنے سے قبل نیا نعرہ دیا ہے کہ ہر ہندو کی یہی پکار، پہلے مندر پھر سرکار۔ اُدھو ٹھاکرے کا کہنا ہے کہ اب اسی نعرے کے ساتھ ہے مہاراشٹر کا نعرہ لگا کر ایک دوسرے کا تعہد مقدم کرنے والے شیو سینک اب "پہ شری رام" کا بھی نعرہ لگائیں گے۔

اس سلسلہ میں دادر واقع شیو سینا بھون میں پارٹی کی اہم میٹنگ ہوئی جس میں طے ہوا کہ 25 نومبر کو اُدھو کے ایودھیا دورے کے لئے پارٹی کی ویمنس یونٹ سے شملک لیڈر اور یوتھ سینا کی کارکنان کہیں جائیں گی۔ مانا جا رہا ہے کہ سینکڑوں کی پیش نظر خواتین کو ایودھیا لیجانے آنے کے لئے کہا گیا ہے۔

ذرائع کے مطابق اس میٹنگ میں اُدھو ٹھاکرے نے پارٹی کے لیڈروں سے ہندی میں خطاب کرتے ہوئے کہا کہ ہندی میں بات چیت کتاب ضروری ہو گیا ہے کیونکہ اب شیو سینا ملک بھر میں انتخاب لڑے گی۔ انہوں نے بدایت دی کہ پارٹی کی لیڈر ایک دوسرے سے ملاقات کے وقت جے مہاراشٹر کے ساتھ ساتھ جے شری رام بھی کہیں گے۔

دریں اثنا ایودھیا میں 25 نومبر کو وشو ہندو پریشد (وی ایچ پی) کی دراٹ دھرم سبھا کو لے کر پلیش تیز ہو گئی ہے۔ ایودھیا پہنچے تو ایس ایس کے سرکار گزار بھیا جی جوشی نے کہا کہ ترپال میں رام للا کا آخری درشن ہے۔ انہوں نے یہ بھی کہا کہ 25 نومبر کو ایودھیا میں رام کے عقیدت مندوں کی طاقت کا درشن ہوگا۔ آر ایس ایس، وی ایچ پی اور بھارتیہ جنتا پارٹی (بی جے پی) مل کر رام بھکتوں کی تشفی پر پیش پروگرام میں ایک لاکھ سے زیادہ رام بھکتوں کو بڑا بھکت مان کی بگیا میں بلا رہے ہیں۔

کرنل پروہت کو نہیں ملی راحت

نئی دھلی، (پی این این)

مالیگاؤں 2008ء بم دھماکے معاملے کے ملزم کرنل پروہت کو آج اس وقت مزید مایوسی اٹھانی پڑی جب اس کی ضمانت پانی کورٹ کے فیصلہ کے خلاف داخل کی گئی اپیل کو سپریم کورٹ آف انڈیا نے خارج کر دیا اور اس کی بنچش کو سماعت کے قابل بھی نہیں سمجھا۔

اس معاملے میں متاثرین کی نمائندگی کرنے والی تنظیم جمعیۃ علماء مہاراشٹر (ارشد مدنی) قانونی امداد کمیٹی کے سربراہ ایڈوکیٹ ظفر کی نے ممبئی میں اخبار نویسوں کو بتایا کہ کرنل پروہت نے نچلی عدالت کی کارروائی پر اسٹے حاصل کرنے کے لیے سپریم کورٹ سے رجوع کیا تھا جس کی سماعت آج چیف جسٹس آف انڈیا رنجن گگوئی کی سربراہی والی تین رکنی بنچ کے سامنے عمل میں آئی جس کے دوران متاثرین کی نمائندگی کرتے ہوئے سابق سالسٹر جنرل آف انڈیا مسر یندر شرن اور ایڈوکیٹ آنند ریکھڑا اجاز مقبول نے عدالت کو بتایا کہ نچلی عدالت نے ملزمین کے خلاف چارج فریم کر دیا ہے اور ممبئی ہائی کورٹ نے بھی اسٹے دینے سے انکار کر دیا ہے لہذا ملزم کی عرضداشت کو مسترد کر دیا جانا چاہئے کیونکہ ہم دھماکوں کو دس سال سے زائد کا عرصہ گذر چکا ہے اور متاثرین انصاف کا انتظار کر رہے ہیں۔

حالانکہ کرنل پروہت کے وکیل ہریش سالوے نے یہ دلیل پیش کی کہ مقدمہ پر اسٹے دیا جانا چاہئے کیونکہ ممبئی ہائی کورٹ نے اس کی عرضداشت پر ابھی تک سماعت مکمل نہیں کی ہے۔ فریقین کے دلائل کی سماعت کے بعد تین رکنی بنچ کے جسٹس رنجن گگوئی، جسٹس سنجے کشن کول، جسٹس کے ایم جوزف نے یہ کہتے ہوئے کرنل پروہت کی عرضداشت مسترد کر دی کہ ممبئی ہائی کورٹ اس معاملے میں سماعت مکمل کر کے نیرائے کی اس کی درخواست کو بھی مسترد کر دیا۔

واضح رہے کہ گذشتہ ماہ خصوصی این آئی اے عدالت نے ملزمین کے خلاف یو اے پی اے قانون و دیگر قوانین کی مختلف دفعات کے تحت مقدمہ قائم کئے جانے کے احکامات جاری کئے تھے اس کے بعد طرم کرنل پروہت نے ہائی کورٹ سے رجوع کیا تھا جہاں اسے متعدد کھلی ہوئی بنچ اور آج سپریم کورٹ نے بھی اس کی عرضداشت کو نامزد کر دیا۔

ایک بار پھر ہوا انصاف کا سربلند: جمعیۃ علماء ہند

نئی دھلی، (پی این این)

جمعیۃ علماء ہند نے اس فیصلہ کا خیر مقدم کرتے ہوئے کہا کہ اس سے انصاف کو ایک بار پھر سربلندی حاصل ہوئی ہے۔ جمعیۃ علماء ہند نے وضاحت کی کہ اپنی اس طرح کی درخواست کے ذریعہ ملزمین نہ صرف اپنے لئے راحت حاصل کرنا چاہتے تھے بلکہ کسی نہ کسی بہانے وہ مقدمہ کی سماعت کو التوا میں رکھنا چاہتے ہیں۔ کیونکہ این آئی اے کی خصوصی عدالت نے تمام ملزمین کے خلاف یو اے پی اے قانون کے تحت مقدمہ قائم کرنے کے احکامات دیئے ہیں۔ تنظیم کی طرف سے مزید کہا گیا کہ تمام موقف بالکل واضح ہے، ہم چاہتے ہیں کہ جو لوگ بھی دہشت گردی کے حقیقی ملزم ہیں انہیں قانون کے کٹہرے میں لا کر سخت سے سخت سزا دی جانی چاہئے اور اس عمل میں تعصب اور امتیاز سے اوپر اٹھ کر کارروائی ہونی چاہئے۔

ہمیں خوشی ہے کہ اس معاملہ میں قانون اپنا کام کر رہا ہے جبکہ ملزمین پٹی پر وقتل رکھنے والے لوگ ہیں۔ مالیگاؤں دھماکے کو دس برس سے زائد کا عرصہ گزر چکا ہے۔ متاثرین انصاف کی راہ دیکھ دیکھ کر تھک چکے ہیں، دوسری طرف اس پوری مدت کے دوران معاملہ کو قانونی پیچیدگیوں میں الجھایا جاتا رہا۔ خصوصی عدالت نے الزامات طے کر دیئے ہیں اس لئے اب امید کی جانی چاہئے کہ قانونی عمل کی جلد تکمیل ہوگی اور حقیقی مجرموں کو ان کے کیفر کردار تک پہنچایا جائے گا۔

دہلوی انسٹیٹیوٹ جوشاندہ

قلو، نزلہ، زکام اور کھانسی کا فوری علاج

ملتے جلتے ناموں سے ہوشیار۔ برسوں سے آزمودہ شاہر بلز کے دہلوی دہلوی ریمیڈ پر برانڈ دیکھ کر ہی دوا خریدیں اور اپنی صحت کا خیال رکھیں۔

Dehlvi Remedies®
the formidable brand of
Sana Herbals (P) Ltd
238 F.E. Patparganj, Delhi-92 Consumer Care No: 9555094254
Email: Sanaherbals@gmail.com dehlviremedies@gmail.com
website: www.sanaherbals.com www.dehlviremedies.com
Distributor for U.P.: Al-Hind Unani Distributors
17, Guzri Bazar, Meerut (U.P.), 09837015174, 09359941867
Distributor for Rajasthan: New Rabbani Medical Store, Jaipur 0951179968
Kisan Medical Store Gulaothi 9359941862, 9760047473
Distributor For Delhi : Dehlvi Distributors Baliman, Delhi-6
Mob. 09810460392, 09999401977
Delhi Stokists : -
Jug Mug Novelty Store Lal Kuan 9811073136
Qadimi Dawakhana Ballimaran 9899153552
Unani Dawakhana Choti Baradari 9582889869
J.S. Ayurvedic Store Okhla Head 8800347902
Baga Unani Dawakhana Near Batla House Chowk 9958160886
Ashrafi Dawakhana Bhajan Pura 8459083692
Manzar Dawakhana North Ghonda 9212075178
Venus U & A Dawakhana Baramputi 9911478297
Noorani Dawakhana Baramputi 9313429375
Madina Medicos Jafrabad 9313612490
Delhi Clinic: Herbal Treatment Centre Karol Bagh Time: 10-2 pm 9711763912

۹۰ برسوں سے جاری روایتی اقدار کا بھروسہ
دہلوی برینی™ بھولن بھول جائیں
بہترین یادداشت ٹانک
ایک مکمل دماغی ٹانک ہے۔
برہمی، گھجور، آملہ، بادام اور اخروٹ جیسے اجزاء جو ہمیشہ سے اپنی افادیت کے لئے جانے جاتے ہیں۔ یہ دماغ کو تیز کرنے اور یادداشت بڑھانے میں مددگار ہے۔

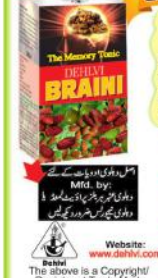

اصل دہلوی ادویات کے لئے دہلوی ٹیم برینی پیکٹ کا استعمال کریں
Mfd. by:
دہلوی ٹیم برینی پرائیویٹ لمیٹڈ
Website: www.dehlvi.com
Dehlvi
The above is a Copyright/ Registered Trade Mark owned by Mohsin Dehlvi
Dehlvi Naturals
An ISO 9001:2008 and GMP Certified Co.
4-Qutb Road, Civil Lines, Delhi-110054
Customer Care: 011-42141431
DELHI DISTRIBUTOR
DEHLVI AGENCIES:
7840057598, 0376857879
Wellness Centre: Dehlvi Regima
Hijamah Clinic & Skin Care Centre, Shaheen Bagh, Delhi : 8447345583
UP DISTRIBUTOR (WEST)
FRIENDS STORES & AGENCIES
9359626325, 8307169592
Agencies - MORADABAD -
9058123605 & 7417521545
AMROHA - 9319091737
RAMPUR - 9259924282
SAMBHAL - 9758267766
BAREILLY - 9897585575
MEERUT : 9917425828;
SAHARANPUR : 9412097854;
BIJNORE : 9411042952;
MUZAFFARNAGAR : 8273551391
RAJASTHAN DISTRIBUTOR
New Rabbani Medical Stores, Jaipur 9314509626

اے ایم یو میں نقشے کو لیکر تنازع، ڈرامہ منسوخ

بی جے پی سرگرم ،معاملہ وزارت فروغ انسانی وسائل لے جانے کی تیاری

علی گڑھ(پی این این)

علی گڑھ مسلم یونیورسٹی ایک بار پھر تنازعات کے گھیرے میں ہے۔ ایک نقشے کو لیکر فسطائی قوتیں چیخ و پکار مچا رہی ہیں۔ تنازع کی وجہ یونیورسٹی میں ہونے والے ڈرامے کا ایک ہورڈنگ ہے اس ہورڈنگ میں ہندوستان کے غلط نقشے کو پیش کیا گیا تھا۔ یونیورسٹی کے باہر لگائے گئے ہورڈنگ پر بی جے پی کے لیڈروں کے تیور تلخ ہوگئے تھے۔ گرچہ تنازع کو دیکھتے ہی یونیورسٹی نے مصرف ہورڈنگ ہٹالیا بلکہ پیش کیا جانے والا ڈرامہ بھی منسوخ کردیا ہے۔ وہیں بی جے پی اس معاملے کو اٹھا کر آرڈی نینس لے جانے کی تیاری کررہی۔

واضح ہو کہ ڈاکٹر طلحہ فارک نے مشہور ادیب اصغر وجاہت کی کہانی ،جس لاہور نہیں دیکھیا وہ جنمیہ ہی نہیں ،پر ڈرامہ منتخفہ کیا تھا یہ ڈرامہ اے ایم یو ڈرامہ کلب کے ذریعہ پیش ہونا تھا اور اس کی ہورڈنگ یونیورسٹی گیٹ پر لگائی تھی اس ہورڈنگ میں سیدھ طور پر ہندوستان سے کشمیر اور شمال مشرق کے کئی ریاستوں کو ہٹادیا گیا تھا الزام ہے کہ کشمیر کو چین اور پاکستان میں جب کہ اروناچل کو چین کا حصہ دکھایا گیا تھا۔ مذکورہ ہورڈنگ کی جانکاری ملتے ہی بی جے پی لیڈران سرگرم ہوگئے قومی تقلیق تعلیمی گھرانی منتری حکومت ہند کے رکن اور بی جے پی کے رہنمل نائب صدر ڈاکٹر مانوندر پرتاپ سنگھ نے اے ڈی ایم سٹی اور اے ایم یو وائس چینلی کے صدر سے اس سلسلے میں گفتگو کی اس کے بعد اے ایم یو انتظامیہ حرکت میں آیا۔

اے ایم یو کے ڈی آر او آفس کے رکن انچارج پروفیسر شافع قدوائی نے بتایا کہ نائک میں نقشے کا مطلب ہی نہیں ہے نقشے میں خامی کی خبر ملنے کے بعد پوسٹر کو ہٹوا دیا گیا ہے اور نائک ممنوع کردیا ہے۔ جبکہ مانوندر کا کہنا ہے کہ یہ پورے طور پر غداری کا معاملہ ہے اس پر مقدمہ چلایا جائے گا اور شکایت وزیر تعلیم سے کی جائے گی ہم اے ایم یو کے وائس چانسلر سے بھی گفتگو کریں گے۔ حالانکہ نقشے کو لیکر کئی باتیں کی جارہی ہے یہ نقشے آزادی سے پہلے کا ہے اس کے علاوہ نائک پہلے بھی ہو چکا ہے۔ تنویر حبیب نے بھی اس نائک کو ڈائریکٹ کیا ہے یہ نائک ہندوستان اور امریکا سمیت کئی ملکوں میں کھیلا جا چکا ہے۔ حالانکہ یہ نائک مسلم اپلیا ہندوں کو پسند نہیں آتا ہے اسی وجہ سے یہ نائک پاکستان میں پیش ہے۔

یونس خان سچن پائلٹ کے خلاف ٹرمپ کارڈ

کانگریس نے15اور بی جے پی نے ایک مسلم امیدواروں کودیا موقع

جے پور(ایجنسیں)

راجستھان میں اسمبلی انتخابات میں برسراقتدار بھارتیہ جنتا پارٹی نے اس بار صرف ایک مسلم امیدوار فرانسپورٹ کے وزیر یونس خان کو انتخابی میدان میں اتارا ہے جبکہ کانگریس نے 15 مسلم امیدواروں کو انتخابی میدان میں قسمت آزمانے کا موقع دیا ہے۔

گزشتہ سات دنوں کے دوران بی جے پی کی جانب سے جاری چار فہرستوں میں ایک بھی مسلم امیدوار کو جگہ نہیں دی گئی ۔ نامزدگی داخل کرنے کے آخری دن پیر کو پانچویں اور آخری فہرست میں یونس خان کو ٹکٹ دیا گیا۔ سات دن کی کشمکش کے بعد یونس خان کو ٹکٹ تو مل گیا، لیکن اس کے پیچھے وزیراعلی وسندھرا راجے کی خندری یا سچن پائلٹ کے سامنے کسی اچھے امیدوار کو میدان میں اتارنے کی بی جے پی کی تھکت عمل، کہنا مشکل ہے۔

کانگریس ریاستی صدر اور وزیراعلی عہدہ کے مضبوط دعویدار سچن پائلٹ کو گھیرنے کیلئے یونس خان کو بی جے پی کا ترمپ کارڈ بتایا جارہا ہے ۔ یونس کو ٹونک کیلئے پہلے اعلان شدہ امیدوار اجیت سنگھ مہتا کو بنا کر میدان میں اتارا گیا ہے۔ بی جے پی نے چھارا پنچن میں وسندھرا راجے کے خلاف کانگریس کی جانب سے اتارے گئے مانویندر سنگھ کے جواب میں یہ قدم اٹھایا ہے۔

حالانکہ بی جے پی کے یونس خان کو ٹونک سے سچن پائلٹ کے سامنے جیت حاصل کرنا انتہائی مشکل کام ہوگا۔ خاص طور پر ایسے وقت میں جب مسلم سماج کے متعدد تنظیموں نے کھلم کھلا کانگریس کی حمایت کا اعلان کر رکھا ہے۔

بی جے پی نے خان کو ٹونک سے اپنا امیدوار بنایا ہے جو اس بار 200 اسمبلی سیٹوں میں محض ایک مسلم امیدوار ہیں۔ ان کا مقابلہ کانگریس کے ریاستی صدر سچن پائلٹ سے ہوگا۔ خان نے سال 2003 میں ضلع ناگور کے ڈیڈوانا اسمبلی حلقوں سے انتخاب جیتا تھا۔ وہ سال 2008 میں ڈیڈوانا سے انتخاب ہار گئے تھے۔ بی جے پی نے سال 2013 کے انتخاب میں چار مسلم امیدواروں کو انتخاب لڑنے کا موقع دیا تھا۔ ان میں مسٹر خان ڈیڈوانا اور ناگور سے حبیب الرحمان نے انتخاب جیتا جبکہ دھولپور سے عظیم احمد اور منڈاوا سے نسیم انتخاب ہار گئے تھے۔ اس بار بی جے پی نے حبیب الرحمان کو دوبارہ موقع نہ دینے سے ناراض ہوکر پھر سے کانگریس میں چلے گئے جہاں انہیں ناگور سے کانگریس کا امیدوار بنایا گیا ہے۔

ابوعاصم اعظمی کا ریزرویشن کیلئے احتجاج

ممبئی (یو این آئی)

سماجوادی پارٹی لیڈر و رکن اسمبلی ابوعاصم اعظمی نے بتایا کہ مراٹھا کو 16 فیصد ریزرویشن دینے کو سرکار نے منظوری دیدی ہے لیکن مسلمانوں کے ساتھ نا انصافی ہو رہی ہے۔ ہم مراٹھا ریزرویشن کے خلاف نہیں ہیں جبکہ بائیکوٹ نے مسلمانوں کو ریزرویشن دینے کی وکالت کی ہے اس کے باوجود بی جے پی آر ایس ایس کی سرکار مسلمانوں کو ریزرویشن نہیں دینا چاہتی یہی وجہ ہے کہ اب تک مسلمانوں کو 5 فیصد ریزرویشن فراہم نہیں کیا گیا ہے۔

راہل،سونیا،پرنب اور منموہن نے اندرا گاندھی کو کیا یاد

نئی دہلی(یون آئی)

کانگریس صدر راہل گاندھی، کانگریس پارلیمانی پارٹی (سی پی پی) کی صدر سونیا گاندھی، سابق صدر پرنب کھرجی اور سابق وزیراعظم ڈاکٹر منموہن سنگھ نے سابق وزیراعظم اندرا گاندھی کی 101ویں یوم پیدائش کے موقع پر ان کی سادھی اِستھل جا کر انہیں عقیدت پیش کی اور ملک کیلئے ان کی قربانیاں گویا دکیا۔

اس کے ساتھ ہی سابق نائب صدر حامد انصاری، راجیہ سبھا میں متر اپ اختلاف کے رہنما غلام نبی آزاد، مسٹر بی جے پی جے پی، مسٹر اے مائن سمیت تینکڑوں کانگریس لیڈروں اور کارکنان شکتی اِستھل پہنچے اور سابق وزیر اعظم کی سادھی پر گلہائے عقیدت پیش کئے۔

قابل ذکر ہے کہ آئرن لیڈی کے نام سے مشہور سابق وزیراعظم اندرا گاندھی کی آج 101ویں یوم پیدائش ہے۔ ان کی پیدائش 19 نومبر 1917 میں اتر پردیش کے الہ آباد میں ہوئی تھی۔

مودی کلین چٹ معاملہ میں سماعت 26 کو

نئی دہلی(پی این این)

گجرات کے دنگوں کیلئے اس وقت کے وزیراعلی نریندر مودی کی شمولیت کے بغیر اتنا بڑا فساد نہیں ہوسکتا تھا اس فساد کی وجہ سے گلبرگ سوسائٹی کے لگیں مارے گئے تھے۔ اس میں کانگریس کے سابق ایم پی احسان جعفری بھی قتل کردئے گئے تھے اس فساد میں کئی وزیر اور پولیس افسران شامل تھے یہی معاملہ ذکیہ احسان جعفری کی بیوہ ذکیہ جعفری نے عدالت سے رجوع کیا تھا جس میں عدالت نے مودی اور 59 لوگوں کو کلین چٹ دے دیا تھا اب ذکیہ جعفری سپریم کورٹ پہنچی ہیں اور سپریم کورٹ نے ان کی عرضی منظور کرلی ہے اگلی سماعت 26 کو ہونے جارہی ہے۔

پنجاب میں دھماکہ دہشت گردانہ کارروائی: امریندر سنگھ

امرتسر (یو این آئی)

امرتسر سنتگ میں ہوئے ایک کے بعد پنجاب کے وزیراعلی کیپٹن امریندر سنگھ نے موقع واردات کو دورہ کیا۔ امریندر نے اس حملے کو سیدھے طور پر آتنک وادی حملہ قرار دیا ہے۔ ساتھ ہی وزیراعلی نے کہا کہ حملہ آوروں کے بارے میں جانچ ایجنسیوں کو اہم سراغ ملے ہیں۔ اور انہیں جلد ہی پکڑا جائے گا۔ واضح ہو کہ راجا سانسی حلقے میں نرنکاری حلقے کے پروگرام کے دوران حملے میں تین لوگ مارے گئے تھے۔

پنجاب کے امرتسر شہر سے چھ دوری پر واقع نوگاؤں راجا سانسی میں ایک مذہبی تقریب پر ہونے گرینیڈ حملے کے سلسلے میں پولیس نے مشتبہ نوجوانوں کے فوٹو جاری کئے ہیں۔ اس واقعہ کی جانچ کے لئے قومی جانچ ایجنسی (این آئی اے) کی ٹیم اتوار کی تاخیر شب امرتسر پہنچ گئی ہے۔ این آئی اے ٹیم کی قیادت کیپٹن سنگھ کررہے ہیں۔ پولیس کا دعوی ہے کہ بائک سوار دو نوجوانوں نے ہی ست سنگھ بھون پر حملہ کیا ہے۔ وہیں اس معاملے میں نرنکاری بھون کے منیجر کی جانب سے ایف آئی آر درج کرادی گئی ہے۔ ابھی یہ پتہ نہیں چل پایا ہے کہ یہ حملہ کس نے کروایا ہے لیکن حملے کا شبہ خالصتان حامیوں پر ہے۔

امرتسر کے راجا سانسی کے اولمپل گاؤں کے نرنکاری بھون کے منیجر رجن سنگھ نے اس معاملے میں ایف آئی آر درج کرائی ہے جس کے مطابق گرینیڈ پھینکنے کے لئے دو نوجوانوں نرنکاری بھون پہنچے تھے۔ ان کے بائک پر نمبر پلیٹ نہیں تھی۔ حملہ آوروں کی کالی موٹر سائیکل سے آئے تھے۔

خالصتان غدر فورس کارکن جتیندر عرف بیندر گرفتار

سنگرور(یو این آئی)

خالصتان غدر فورس کا رکن جتیندر عرف بیندر کو آج دزبا سے گرفتار کرلیا گیا۔ پولیس نے آج بیان بتایا کہ پولس کو اس کی تلاش تھی۔ اس سے پہلے اس گروپ کے ایک رکن شمیم دیپ سنگھ کو بھی گرفتار کیا جاچکا ہے۔ اسکے پاس سے 30 اکتوبر کو دھماکہ خیز مادہ اور ہتھیار برآمد کئے گئے تھے۔ اس کے بعد اس کے خلاف دو معاملے درج کئے گئے تھے۔ خفیہ اطلاع کی بنیاد پر بیندر کو دزبا سے گرفتار کیا گیا۔ اس کے بعد اسے پٹیالہ پولس کو سونپ دیا گیا۔

کرناٹک: ریاستی حکومت کی سگریٹ نوشی پر مکمل پابندی عائد

بنگلور(ایجنسیں)

کرناٹک کے شہری ترقی اور رہائش کے وزیر یو کھادر نے پیر کے روز کہا کہ حکومت نے ریاست میں فوری طور سے سگریٹ نوشی پر پابندی لگادی ہے۔

کھادر نے یہاں پریس کانفرنس میں کہا کہ اب تک صرف بہرت بنگلور میٹروپولیٹن کارپوریشن (بی بی ایم پی) تک ہی یہ پابندی محدود تھی لیکن اب یہ فوری اثر سے پوری ریاست میں نافذ کردی گئی ہے۔ اب تمام بار، ریستوران، ہوٹل، پب اور کلب میں سگریٹ نوشی پر پابندی لگ گئی ہے اور اس پابندی کی خلاف ورزی کرنے والوں کے لائسنس منسوخ کر دیئے جائیں گے۔

نائٹ کلب میں ہندو دیوی دیوتاؤں کی توہین

باتھ روم میں مذہبی دیوی دیوتاؤں کی تصویر لگانے سے ہندو طبقے میں ناراضگی ،کلب نے مانگی معافی

نئی دہلی(پی این این)

میں ہندوؤں کے مذہبی جذبات کو ٹھیس پہنچانے کا ایک معاملہ سامنے آیا ہے۔ ایک نائٹ کلب کے باتھ روم کی دیواروں پر سروتی ،درگا، کالی ،شوا اور گنیش کی تصویریں لگی دکھائی دی ہیں۔

اس معاملے میں ایک ہندوستانی خاتون نے کلب سے تحریری شکایت کی جس کے بعد باتھ روم کے ڈیزائنر نے تہذیبی الھمی کی وجہ سے معافی مانگی ہے۔

امریکہ کے اوہیو صوبے میں رہنے والی انکتا شرما نے ٹمائی کلچر از ناٹ پور، باتھ روم پیٹنگ کے ساتھ اشنا کرام پر لکھا پچھلے ہفتہ نیو یارک کے لیش کلب کے باتھ روم کا استعمال نہیں کر پائی۔ آپ نے ہندوستانی دیوی دیوتاؤں کی تصویر باتھ روم میں کیوں لگائی۔

انکتا جب اس کلب کے باتھ روم میں گئیں تو وہ حیران رہ گئی۔ انہوں نے ایک نہ دو بیس سائٹ میں اپنے بلاگ میں لکھا "پچھلے مہینے دوستوں کے ساتھ نائٹ آؤٹ کے دوران میں نیو یارک ہاؤس آف لیش کے وی آئی پی باتھ روم کی سجاوٹ دیکھی ،دیواروں کو ہندو دیوی دیوتاؤں کالی ،درگا ،شوا اور گنیش کی تصویروں سے بھر دیا گیا تھا۔ حالانکہ انکتا نے پریس چیپ نہیں لگائی انہوں نے سیدھے کلب کو ای میل کے ذریعہ شکایت کی۔ میل میں انہوں نے لکھا کہ عوامی جگہ پر شائقی بنائے رکھنے کیلئے میں اپنی آواز دبائی آئی ہوں ،حالانکہ لیش بک اور انسٹا گرام پر ہاؤس آف لیس کو ٹیگ کرنے کی کوشش کرنے کے بعد میں آپ سے سیدھے رابطہ کرنا چاہتی ہوں۔ مجھے بھروسہ ہے کہ ہاؤس آف لیس ایسی جگہ ہے جہاں میری آواز سنی جائے گی اور جہاں اچھائی کیلئے بدلاؤ ہوسکتا ہے۔

انکتا کے میل کے جواب میں انہیں کلب کی طرف سے ڈیزائنر کا میل آیا جنہوں نے اپنی تہذیبی الھمی کے لئے نہ صرف معافی مانگی بلکہ یہ بھروسہ دلایا کہ جلد ہی باتھ روم کی دیواروں کو بدل دیا جائے گا۔ ڈیزائنر نے لکھا کہ انہیں افسوس ہے کہ باتھ روم تیار کرانے سے پہلے انہوں نے اس پر تحقیق نہیں کی۔

مانو کے رجسٹرار کے نام چانسلر کا خط

حیدرآباد(یو این آئی)

مولانا آزاد نیشنل اردو یونیورسٹی کے چانسلر فیروز بخت نے کوئشن میں عدم شرکت کی وجوہات کے پس منظر میں رجسٹرار ڈاکٹر ایم اے سکندر کے نام مومعہ اپنے مکتوب میں ان سے درخواست کی ہے کہ انہیں بعض دستاویزات کی نقل فراہم کی جائیں اور اگر داکس چانسلر یہ ہدایت دیتے ہیں کہ یہ چیزیں ریکارڈ میں نہیں لائی جاسکتی تو انکا نامہ کی نقل انہیں فراہم کی جائے۔

اگر آپ کو سچ کی آواز کی کاپی دستیاب نہیں ہو پارہی ہے تو اس نمبر پر رابطہ کریں۔
Tel:0120-4165786-Mob:7982919029

اپنے مضامین وشعری وادبی تخلیقات مندرجہ ذیل پتے ای میل پر ارسال کریں:
Email:pnnawazurdu@gmail.com
Add:Probitas News Network
C-125,Sector-2,Noida,U.P.
201301

منموہن سنگھ اور اندرا گاندھی بین الاقوامی ایوارڈ سے سرفراز

نئی دہلی(یو این آئی)

سابق وزیر اعظم ڈاکٹر منموہن سنگھ کو ملک کی ترقی میں قابل ذکر حصہ داری کے لئے پیر کے روز یہاں اندرا گاندھی مالی امن اور تخفیف اسلحہ اور ترقیات ایوارڈ سے نوازا گیا۔ ڈاکٹر منموہن سنگھ کو آج یہاں اندرا گاندھی کی 101ویں یوم پیدائش پر منعقدہ ایک پروقار تقریب میں سپریم کورٹ کے سابق چیف جسٹس ٹی ایس ٹھاکر کے ہاتھ سے یہ ایوارڈ پیش کیا گیا۔ اس موقع پر ایوارڈ کی چیرمن کے صدر اور سابق صدر جمہوریہ پرنب کھرجی اور کانگریس کی سابق صدر محترمہ سونیا گاندھی بھی موجود تھیں۔ ڈ[؟] اکٹر منموہن سنگھ کو 2004 سے 2014 تک وزیر اعظم کے طور پر ملک کی اقتصادی اور سماجی ترقی اور دنیا بھر میں ہندوستان کی ساکھ سنوارنے کے لئے یہ ایوارڈ دیا گیا ہے۔ محترمہ سونیا گاندھی نے ملک کی ترقی میں ڈ[؟] اکٹر منموہن سنگھ کی شراکت کی تعریف کرتے ہوئے کہا کہ انہوں نے اپنی 10 سال کی مدت کار میں ملک میں زیادہ اور ایجابی تک پہنچایا اور معیشت کی بنیاد کو مضبوط کیا۔

سچ کی آواز
SACH KI AWAZ www.sachkiawaz.com
Title Code: DELURD03216
مالک، پرنٹر، پبلشر اور ایڈیٹر سید فیصل علی نے سانی پرنٹنگ پریس نی۔868، نیو اوکھلا گھر، دہلی—110096 میں چھپوا کر دہلی—94، بی/ایم ایل ایکسٹینشن، جامعہ نگر، اوکھلا، نئی دہلی—110025 سے شائع کیا۔
"سی ای او/ایڈیٹر انچیف: سید فیصل علی
*مشمولات کے انتخاب اور ایڈیٹنگ کے لیے ذمہ دار
*تمام تر مواد حاصل کرنے کی ذمہ داری ادارے کے سپرد ہوگی۔
Owner, Printer, Publisher and Editor Syed Faisal Ali, printed at Sai Printing Press, B-868, New Ashok Nagar, Delhi – 110096 and published from L-94, Abul Fazal Enclave, Jamia Nagar, Okhla, New Delhi-110025.
*CEO,Editor-in-Chief:Syed Faisal Ali
*Responsible for selection and editing of news. All disputes arise are subject to New Delhi jurisdiction.
OFFICE: Editorial & Marketing:
Probitas News Network Pvt. Ltd.
C-125, First Floor, Sector-2, Noida – 201 301.
Contact: 0120-4165786
E-mail:Pnnawazurdu@gmail.com

ISO
IATA ACCREDITED AGENT
گزشتہ 13 برسوں سے عازمین عمرہ وحج کی خدمت میں سرگرم
الخدم گروپ
अल ख़दम ग्रुप
ایک معتبر اور بھروسہ مند نام
एक मोअतबर और भरोसेमन्द नाम
HAJJ, UMRAH, ZIYARAT, AIR TICKETING & HOTEL
انتہائی رعایتی
عمرہ
21 نومبر سے / دسمبر، جنوری اور فروری
کم خرچ بہترین سہولیات اعلیٰ خدمات
بکنگ کے لئے فوری رابطہ کیجئے
15 دن 15 दिन
وایا فلائیٹ
वाया फ्लाईट
40,000
ہوٹل مکہ 1 کلومیٹر، ہوٹل مدینہ 500 میٹر
होटल मक्का 1 किलो मीटर
होटल मदीना 500 मीटर
15 دن 15 दिन
ڈائریکٹ فلائیٹ
डायरेक्ट फ्लाईट
48,000
ہوٹل مکہ 600 میٹر، ہوٹل مدینہ 200 میٹر
होटल मक्का 600 मीटर
होटल मदीना 200 मीटर
پیکیج میں شامل ہے: ویزہ، ایئر ٹکٹ، رہائش مکہ و مدینہ، زیارت، اے سی ٹرانسپورٹ، لاٹری
पैकेज में शामिल है: वीज़ा، एयर टिकट، होटल मक्का व मदीना، खाना، ए.सी. ट्रांसपोर्टेशन، ज़ियारत، लाटरी
انٹرنیشنل رعایتی
उमराह
حج، عمرہ، زیارت
एयर टिकट व होटल
21 نومبر سے دسمبر، جنوری اور فروری تک
کم خرچ میں بہتر سہولیات اعلیٰ خدمات
بکنگ کے لیے فوراً رابطہ کیجئے
रियायती हज 2019 के लिए मशवरा कीजिए
رعایتی حج 2019ء کے لئے مشورہ کیجئے
Head Office Delhi
997 179 1048, 975 881 0773
987 357 8199, 971 716 3786, 011 4635 1114
Building No. 6, Office No. 2, 1st Floor, The Fazar Guest House
Hazrat Nizamuddin, New Delhi-13 (India)
alkhadamgroup@gmail.com www.alkhadamgroup.com

جامعہ کے وی سی کیلئے کمیٹی نے کیا13 ناموں کا انتخاب

100 سے زائد امیدواروں نے پیش کی دعویداری، پروفیسر اختر الواسع اور ایس ایم ساجد کا نام فہرست میں شامل

نئی دہلی (وثیق داؤد)

ملک کی مشہور ومعروف یونیورسٹی جامعہ ملیہ اسلامیہ کے وی سی کی تلاش کر رہی کمیٹی نے تیرہ ناموں کا انتخاب کیا ہے جس میں پروفیسر شرعی علی شہید بین الاقوامی تحقیقی جامعہ، پروفیسر ایس ایم ساجد شعبہ سوشل ورک جامعہ، پروفیسر اختر الواسع سابق جامعہ پروفیسر اور وائس چانسلر جودھپور یونیورسٹی، پروفیسر ایم سمیع ڈین جامعہ ملی اسلامیہ، ڈاکٹر شاہد جمیل سی وی او دی ویکلم ٹرسٹ اتحاد برائے ڈی پی ٹی انڈیا، پروفیسر فرحان قمر جامعہ سینٹر فور مینجمنٹ اسٹڈیز، پروفیسر جاوید صرت وائس چانسلر بابا غلام شاہ یونیورسٹی کشمیر، پروفیسر محمد حنیف بیگ شعبہ کارڈیو تھوراسک سرجری اے ایم یو، پروفیسر حلیمہ سعدیہ رضوی جامعہ شعبۂ مشاہیات، پروفیسر نجمہ اختر آئی این پی ایڈ اے این یو، پروفیسر سید منظر اشتیاق شعبہ کمٹیل کناکولوجی آئی آئی ٹی دہلی، غلام محی الدین دارو، پارلیمنٹ کاسرس جموں کشمیر یونیورسٹی کے نام شامل ہیں۔

واضح رہے کہ جامعہ وی سی کے لیے ملک کے مختلف یونیورسٹیوں سے سو سے زیادہ امیدواروں نے دعویداری پیش کی تھے جس میں سے تین رکن کمیٹی نے صرف تیرہ ناموں کا انتخاب کیا ہے۔ ذرائع کے مطابق 28 نومبر کو انتخاب کے گئے ان تیرہ امیدواروں کو انٹرکشن کے لئے بلایا گیا ہے۔ واضح رہے کہ جامعہ وی سی کی تلاش کے لئے تین رکن کمیٹی تشکیل دی گئی تھی جس میں تین دویجی ہی چیئرپرسن اور سینٹرل کمیشن فور مینوریٹی ایجوکیشن کے سابق چیئرمین جسٹس تیلی اظہر صدیقی اور ہے این یو پروفیسر رامانا تھو کرشن سوامی شامل ہیں۔ اوتھر وائس چانسلر کی لسٹ سے باہر نکالے گئے امیدواروں کے بھی باتوں پر اعتراض کرتے ہوئے تشویش ظاہر کیا ہے۔ واضح رہے کہ جامعہ وی سی کی تلاش کے لئے تین رکن کمیٹی تشکیل دی گئی تھی جس میں تین دویجی ہی چیئرپرسن اور سینٹرل کمیشن فور مینوریٹی ایجوکیشن کے سابق چیئرمین جسٹس تیلی اظہر صدیقی اور ہے این یو پروفیسر رامانا تھو کرشن سوامی شامل ہیں۔ اوتھر وائس چانسلر کی لسٹ سے باہر ہے ایسے میں اگر انہیں جامعہ وی سی بنادیا جاتا ہے تو پھر تین سال جامعہ وی سی کی تلاش ضروری ہو جائے گی کیونکہ آئین میں وی سی کے لئے 70 سال کی قید موجود ہے۔ واضح رہے کہ پروفیسر طلعت احمد کو کشمیر یونیورسٹی کا وائس چانسلر تقرر کئے جانے کے بعد یہ پوسٹ خالی ہوئی تھی۔ وہ گزشتہ 4 سال سے جامعہ کے وائس چانسلر تھے۔

وی سی کے لئے مضبوط دعویدار امیدوار

- پروفیسر اختر الواسع سابق جامعہ پروفیسر اور وائس چانسلر جودھپور یونیورسٹی
- پروفیسر ایس ایم ساجد شعبہ سوشل ورک جامعہ
- پروفیسر حلیمہ سعدیہ رضوی جامعہ شعبۂ مشاہیات
- پروفیسر سید منظر اشتیق شعبہ کمٹیل کناکولوجی آئی آئی ٹی دہلی
- پروفیسر نجمہ اختر آئی این پی ایڈ اے این یو دہلی

فی الحال ماہر اقتصادیات پروفیسر شاہد اشرف جامعہ کے قائم مقام وائس چانسلر کے طور پر ذمہ داری سنبھالے ہوئے ہیں۔ پروفیسر اشرف اگست 2016ء سے جامعہ کے پرووائس چانسلر کے طور پر خدمات انجام دے رہے تھے۔ واضح رہے کہ جامعہ ملیہ اسلامیہ ایک تعلیمی ادارہ ہونے کی وجہ سے تمام تعلیمی حلقوں کی نگاہیں وائس چانسلر کے تقرری پر لگی ہوئی ہے۔ اب دیکھنا یہ ہے کہ کس کے نام کا اعلان کرتی ہے۔

انجمن عید میلاد النبیؐ کی سالانہ میٹنگ کا انعقاد

نئی دہلی(انور حسین جعفری)

خاتم انبیا حضور اکرمؐ کی ولادت باسعادت کے مبارک موقع پر دہلی کی مرکزی انجمن عید میلاد النبیؐ کی جانب سے جلوس محمدیؐ کا انعقاد کیا جاتا ہے۔ سالہا گزشتہ کی طرح امسال بھی عید میلاد النبیؐ کے موقع پر عظیم الشان جلوس محمدیؐ مرکزی انجمن عید میلاد النبیؐ کے زیر اہتمام ترک و احتشام کے ساتھ نکالا جائیگا۔

عید میلاد النبیؐ کے مبارک موقع پر نکالے جانے والے جلوس محمدیؐ کے نظم و نسق کے سلسلے میں انجمن کے مرکزی دفتر واقع گلی حاجی محبوب، باڑہ ہندوراؤ دہلی میں روزانہ میٹنگوں کا سلسلہ جاری ہے۔ اسی کڑی میں مرکزی انجمن عید میلاد النبیؐ کی سالانہ میٹنگ انجمن کے صدر حاجی محمد احمد کی رہائش گاہ پر انجمن کے صدر حاجی محمد احمد کی صدارت میں منعقد کی گئی۔ جس میں جلوس کو کامیابی اور امن و امان کے ساتھ نکالنے جانے پر غور وخوض کیا گیا۔

میٹنگ کا آغاز تلاوت کلام پاک سے کیا گیا۔ جس کے بعد گزشتہ سال پیش آنے والی دشواریوں پر بھی غور کیا گیا۔ جلوس میں نظم ونسق قائم رکھنے پر خصوصی توجہ دی گئی ساتھ ہی لوگوں نے اپیل کی گئی کہ وہ جلوس میں باوضو اور درود شریف پڑھتے ہوئے چلیں۔

حاجی محمد احمد نے بتایا کہ یہ جلوس گزشتہ 40 برسوں سے نکالا جا رہا ہے اور حاجی محمد نواب قتی مرحوم اس کے بانی تھے۔ ان کے انتقال کے بعد ان کے صاحبزادہ محمد شمیم قریشی اس کے کنوینر ہیں۔

انھوں نے کہا کہ سب لوگوں کی محنت سے ہر سال جلوس کامیابی کے ساتھ نکالا جا رہا ہے۔ اس دوران محمد شمیم قریشی نے جلوس کے دوران پیش آنے والے مسائل پر روشنی ڈالی اور کہا کہ کوشش ہونی چاہئے کہ کسی بھی محلہ کی جانب سے کوئی دشواری پیش نہ آئے۔

انھوں نے کہا کہ جہنا پار سے آنے والے جلوس کو ہمارے ساتھ ملنے پر کافی پریشانی ہوتی ہے اس لئے ان کا راستہ باڑہ ہندوراؤ علاقہ کے اندر سے ہی دیا جائے تاکہ وہ آسانی سے ہمارے ساتھ شامل ہو جائیں۔ اس تعلق سے انجمن کے نائب صدر بھائی مہربان قریشی، مرزا جاوید علی اور ہارون اسماعیل سے صلاح مشورہ کیا جا رہا ہے۔ میٹنگ میں دہلی پولیس سے اپیل کی گئی کہ وہ جلوس کے راستوں کو صاف رکھنے میں تعاون دیں ساتھ ہی جلوس کے راستوں پر ٹریفک کو بھی کنٹرول کرے۔

اس بات پر خاص طور سے زور دیا گیا کہ چوتکہ یہاں سے پوری دہلی کا مرکزی جلوس نکلتا ہے اور سب سے بڑا جلوس ہوتا ہے اس لئے کئی علاقائی جلوس اس میں شامل ہوتے ہیں۔ اس لئے علاقوں کمیٹیوں سے اپیل کی گئی کہ وہ ایک بجے تک باڑہ ہندوراؤ پہنچ جائیں تاکہ جلوس ایک ساتھ ہی نکالا جائے۔ دیر ہونے کی وجہ سے ترتیب خراب ہو جاتی ہے۔

میٹنگ میں انجمن کے جنرل سکریٹری جان عالم، سکریٹری ساجد رضا، وکیل احمد، نعیم احمد، محمد سمیع، محمد رضوان، محمد نیم قریشی، محمد آصف، محمد فاضل، محمد فہیم، محمد عمیر، محمد زین، محمد مطلوب حسین، اخلاق احمد، محمد گلفام کے علاوہ ناگلوئی، سلطان پوری، منگلوں پوری، نبی کریم کی علاقائی کمیٹیوں کے عہدیداران سمیت کثیر تعداد میں علاقائی معززین نے شرکت کی۔

کانگریس اور سوراج کے کئی کارکنان وعہدیداران 'آپ' میں شامل

نئی دہلی (انور حسین جعفری)

عام انتخابات کی آہٹ کے ساتھ ہی سیاسی توڑ جوڑ کا سلسلہ بھی شروع ہو گیا ہے۔ دہلی میں برسر اقتدار عام آدمی پارٹی کے لیڈر دلیپ پانڈے نے کانگریس کے کارکنان اور عہدیداران اور سوراج کے کارکنان کا 'آپ' میں شامل ہونے کا اعلان کرتے ہوئے دعویٰ کیا ہے کہ دہلی میں کانگریس پارٹی کا وجود ختم ہو گیا ہے اور عام آدمی پارٹی ہی واحد متبادل ہے۔

پارٹی لیڈران کا دعویٰ ہے کہ عوام کیلئے وقت کیجریوال کی آہٹ کے ساتھ ہی سیاسی توڑ جوڑ کا سلسلہ بھی شروع ہو گیا ہے۔ دہلی میں برسر اقتدار عام آدمی پارٹی کے لیڈر دلیپ پانڈے نے کانگریس کے کارکنان اور عہدیداران اور سوراج کے کارکنان کا 'آپ' میں شامل ہونے کا اعلان کرتے ہوئے دعویٰ کیا ہے کہ دہلی میں کانگریس پارٹی کا وجود ختم ہو گیا ہے اور عام آدمی پارٹی ہی واحد متبادل ہے۔

پارٹی لیڈران کا دعویٰ ہے کہ عوام کیلئے وقت کیجریوال کی آہٹ کے ساتھ ہی سیاسی توڑ جوڑ کا سلسلہ بھی شروع ہو گیا ہے۔ دہلی میں برسر اقتدار عام آدمی پارٹی کے لیڈر دلیپ پانڈے نے کانگریس کے کارکنان اور عہدیداران اور سوراج کے کارکنان کا 'آپ' میں شامل ہونے کا اعلان کرتے ہوئے دعویٰ کیا ہے کہ دہلی میں کانگریس پارٹی کا وجود ختم ہو گیا ہے اور عام آدمی پارٹی ہی واحد متبادل ہے۔

عام آدمی پارٹی میں شامل ہونے والے کانگریس لیڈروں کا پارٹی میں خیر مقدم کرتے ہوئے دلیپ پانڈے نے کہا کہ عام آدمی پارٹی ایک خاندان ہے اور اس خاندان کا ہر کرن اپنے آپ میں بہت خاص ہے۔ انہوں نے کہا کہ دہلی میں کانگریس ووٹ کٹوا پارٹی بن کر رہ گئی ہے۔ لہذا کانگریس کے لیڈروں کو کہنے لگا ہے کہ وہاں ان کا رہنا ٹھیک نہیں ہے، اس بات پر مہر گزشتہ چار انتخابات کے نتائج سے بھی لگا چکے ہیں، کانگریس تمام انتخابات میں تیسرے نمبر پر چلی گئی ہے۔ دلیپ پانڈے نے اپیل کرتے ہوئے کہا کہ عام آدمی پارٹی کے خاندان میں ان تمام لوگوں کا استقبال ہے جو ملک میں مثبت سیاست کو مضبوط کرنا چاہتے ہیں۔

کانگریس کے لیڈر بھی وزیر اعلیٰ اروند کیجریوال کو مضبوط بنانے کیلئے ساتھ آ رہے ہیں۔ اسی کڑی میں آج پارٹی دفتر میں دہلی کابینہ کے وزیر گوپال رائے اور پارٹی کے سینئر لیڈر اور شمال مشرقی دہلی لوک سبھا انچارج دلیپ پانڈے کی موجودگی میں کانگریس سمیت دوسری جماعتوں کے کئی بڑے لیڈر سمیت سینکڑوں کارکنان نے 'آپ' میں شمولیت اختیار کی۔

عام آدمی پارٹی میں شامل ہونے والے کانگریس لیڈروں کا پارٹی میں خیر مقدم کرتے ہوئے دلیپ پانڈے نے کہا کہ عام آدمی پارٹی ایک خاندان ہے اور اس خاندان کا ہر کرن اپنے آپ میں بہت خاص ہے۔ انہوں نے کہا کہ دہلی میں کانگریس ووٹ کٹوا پارٹی بن کر رہ گئی ہے۔ لہذا کانگریس کے لیڈروں کو کہنے لگا ہے کہ وہاں ان کا رہنا ٹھیک نہیں ہے، اس بات پر مہر گزشتہ چار انتخابات کے نتائج سے بھی لگا چکے ہیں، کانگریس تمام انتخابات میں تیسرے نمبر پر چلی گئی ہے۔ دلیپ پانڈے نے اپیل کرتے ہوئے کہا کہ عام آدمی پارٹی کے خاندان میں ان تمام لوگوں کا استقبال ہے جو ملک میں مثبت سیاست کو مضبوط کرنا چاہتے ہیں۔

آج عام آدمی پارٹی میں شامل ہونے والوں میں شکیل انور (ڈی پی سی سی سکریٹری)، محمد یاسین شاد (سکریٹری سوراج انڈیا)، منتیب خان (سوراج انڈیا سیکرٹری)، محبوب عالم (سیکرٹری سیکرٹری شعبہ اقلیت)، سلیم کاشف (کانگریس کارکن) وغیرہ سمیت دیگر کارکنان شامل ہوئے۔

مختصر مختصر

قرول باغ میں آتشزدگی،4افراد ہلاک

نئی دہلی (یواین آئی)

ملک کے دارالحکومت نئی دہلی کے قرول باغ علاقہ کی ایک فیکٹری میں یہ آگ لگی جس میں چار افراد جھلس کر ہلاک ہوگئے۔ اطلاع ملنے ہی فائر بریگیڈ کے عملے کا دہاں پہنچنے اور آگ پر قابو پایا۔ آگ لگنے کی وجہ معلوم نہ ہو سکی۔ اس واقعہ میں بڑے پیمانے پر مالی نقصان بھی ہوا ہے۔

فتح پوری میں جشن عید میلاد النبیؐ

نئی دہلی(نمائندہ)

شاہی مسجد فتح پوری دہلی میں حسب سالہائے سابقہ مورخہ ۱۱ربیع الاول شریف ۱۴۴۰ھ مطابق ۲۰نومبر ۲۰۱۸ء بروز منگل بعد نماز عشاء، ساڑھے نو بجے شب سے تنظیم الشان جلسہ عید میلاد النبی صلی اللہ علیہ وسلم حضرت مفکر ملت مفتی اعظم ڈاکٹر محمد مکرم احمد صاحب شاہی امام مسجد فتح پوری دہلی کی سرپرستی اور صدارت میں منعقد ہوگا جس میں مولانا مفتی محمد انس احمد اور مولانا محمد راحل اشرفی، مولانا راشد القادری، مولانا حافظ سعد احمد کا خطاب ہوگا۔ خصوصی خطاب حضرت مفکر ملت کا ہوگا۔ جلسہ میں مشہور شعراء کرام ضر قاسم شمسی، محمد اسلم سیفانی وارثی، محمد یوسف ہاتف علی گڑھ وغیرہ شرکت کریں گے۔ مدرسہ منظر العلوم کے طلبہ بارگاہ رسالت مآب صلی اللہ علیہ وسلم میں نعتیں پیش کرام پیش کریں گے۔ نعت خواں، حضرات علمائے کرام، دانشوران ملت و عاشقان رسول صلی اللہ علیہ وسلم بڑی تعداد میں شرکت فرمائیں گے۔ الحمدللہ جلسہ ہر سال شان و شوکت کے ساتھ منعقد ہوتا رہا ہے۔ 12 ربیع الاول شریف کو جمع لشکر ہوگا۔

دارالحکومت میں موسم خوشگوار

نئی دہلی (یواین آئی)

راجدھانی دہلی میں پیر کو موسم سہانا رہا اور کم سے کم درجہ حرارت 15.3 ڈگری درج کیا گیا جو اس موسم کے اوسط سے تین ڈگری کم ہے۔ محکمہ موسمیات کے دفتر نے بتایا کہ دن میں آسمان صاف رہے گا اور زیادہ سے زیادہ درجہ حرارت 27 ڈگری رہنے کا امکان ہے۔

گروپ میں اردو خواندگی مراکز کے انسٹرکٹرز دلیپ پانڈے کے ساتھ۔

اردو اکادمی کے مراکز اردو تعلیم کے بہترین ذرائع

دلیپ پانڈے کی دہلی اردو اکادمی کے مراکز سے وابستہ انسٹرکٹرز کے ساتھ میٹنگ

نئی دہلی (انور حسین جعفری)

راجدھانی دہلی میں اردو کے فروغ کے لئے کام کر رہے دہلی اردو اکادمی کے اردو خواندگی مراکز کے انسٹرکٹرز نے دہلی میں برسر اقتدار عام آدمی پارٹی کے لیڈر، معروف گلفام کارا وساتھ کلا پریشد کے ممبر دلیپ پانڈے سے آج خصوصی ملاقات کی۔ اردو خواندگی کے مراکز انسٹرکٹرز کے مسائل جانے اور دہلی حکومت کے ذریعہ ان کے تدارک کیلئے دہلی اردو اکادمی کے رکن ایف آئی اسمائیل کی خصوصی دلچسپی سے اس میٹنگ کا انعقاد کیا گیا تا کہ ان کے مختلف مسائل کو دہلی حکومت تک پہنچایا جائیں اور ان کے تدارک کی کوششیں کی جائیں۔ پروگرام میں دہلی کے مختلف علاقوں سلیم پور، جعفرآباد، گھونڈہ، بیسا پوری، کرداول نگر، مندنہ پور اور مصطفیٰ آباد کے انسٹرکٹرز نے شرکت کی اور اپنے مسائل سے دلیپ پانڈے کو آگاہ کیا۔

اردو خواندگی مراکز کے انسٹرکٹرز نے دلیپ پانڈے سے حالات کے اعتبار سے تنخواہ بڑھانے کی گزارش کی۔ انہوں نے کہا کہ وہ تقریباً 30 برس سے اردو اکادمی، دہلی سے وابستہ ہیں اور اردو کے فروغ کے لئے پوری جانفشانی کے ساتھ مصروف کار ہیں، لیکن اس مہنگائی کے دور میں انھیں بہت کم مشاہرہ ملتا ہے۔

انھوں نے کہا کہ نصاب کی بہتری کے لیے ہم کوشش کریں گے کہ ایک ورکشاپ کے ذریعہ نصاب تیار کیا جائے جس میں بچوں کے لیے کہانیاں اور دیش بھگتی سے متعلق مواد بھی شامل ہوں۔

انھوں نے اکادمی کے ممبران کو مشورہ دیتے ہوئے کہا کہ ہر مرکز یم ازکم ایک اردو کا اخبار انسٹرکٹرز کے لیے مہیا کرایا جائے تا کہ انسٹرکٹر حالات حاضرہ سے واقف رہیں۔ دلیپ پانڈے نے یہ بھی یقین دہانی کرائی کہ آپ کی بہتری کا خیال رکھا جائے گا اور تنخواہوں میں اضافہ پر بھی غور ہوگا اور آپ کی باتیں حکومت دہلی کو پہنچا کر ان پر عمل آوری کی کوششیں کی جائیں گی۔ اس موقع پر دہلی اردو اکادمی کے ممبران کی گورننگ کونسل کے ممبران فیروز احمد، ایف آئی اسمائیل اور صابر علی بطور خاص موجود تھے۔

دلت اور مسلمان عدم تحفظ و امتیازی سلوک کے شکار

اکھل بھارتیہ دلت مسلم یونائیٹڈ مورچہ کے زیر اہتمام 'دلت، مسلم ادھیکار سمیلن' میں مقررین کا اظہار خیال

نئی دہلی(وثیق داؤد)

اکھل بھارتیہ دلت مسلم یونائیٹڈ مورچہ کے زیر اہتمام دلت مسلم ادھیکار سمیلن کا انعقاد کیا گیا جس کی صدارت انجینئر ذی سی پکل قومی صدر اکھل بھارتیہ دلت مسلم یونائیٹڈ مورچہ اور مہمان خصوصی کے طور پر مولانا داؤد ایمنی نائب صدر جمعیۃ علماء ہند دہلی نے کی۔ ان کے اس موقع سے حافظ غلام سرور قومی ترجمان یونائیٹڈ مسلم مورچہ، قاری عبدالسمیع نائب صدر جمعیۃ علماء ہند دہلی، مولانا دیش بھگت اور مسلمانوں کو ہر طرف سے دبانے کی کوشش کر رہی ہے تا کہ یہ آگے نہ بڑھ سکیں۔

انھیں ذرایا دھمکایا جا رہا ہے طرح طرح کی اذیتیں دی جا رہی ہیں تا کہ وہ حکومت کے خلاف اپنی آواز بلند کرنے کی جرأت نہ کر سکیں اور ساتھ ہی آئین کی دھجیاں بھی اڑائی جا رہی ہیں مقررین کا کہنا ہے کہ آئین نے ہم سبھی کو یکساں حقوق دیئے ہیں لیکن مسلمانوں اور دلتوں کو اتنے حقوق سے محروم رکھا جا رہا ہے۔

اگر ملک کے دلتوں، مسلمانوں، کمزور طبقات اور اقلیتوں کے ذہن میں عدم تحفظ، عدم مساوات اور امتیازی سلوک کا احساس ہوگا تو ملک ترقی کی طرف گامزن نہیں ہوگا اسلئے ضروری ہے کہ فرقہ پرست طاقتوں کے خلاف آواز بلند کی جائے اور انھیں منہ توڑ جواب دیا جائے اور اسکے لئے دلت مسلم اتحاد کی سخت ضرورت ہے۔

اجتماع میں ڈاک ۲۷ بس ٹرمینل ترلوک پوری میں ایک دلت مسلم ادھیکار سمیلن کا انعقاد کیا گیا جس کی

لینڈ پولنگ پالیسی میں حکومت کرے ترمیم: سوراج انڈیا

نئی دہلی (انور حسین جعفری)

عام آدمی پارٹی سے الگ ہو کر یوگیندر یادو کی قیادت میں وجود میں آئی نو سیاسی پارٹی 'سوراج انڈیا' کسانوں کی لڑائی لڑ رہی ہے۔ کسانوں کی لڑائی لڑنے کے لیے سوراج کی جانب سے کسانوں کے لئے یا قاعدہ تحریک شروع کی گئی ہے۔ اسی کے تحت آٹھ دن 29 اور 30 نومبر کو سوراج انڈیا کی جانب سے 'کسان بچاؤ مارچ' نکالا جائے گا۔ اسی کسان بچاؤ مارچ میں شامل ہونے والے اچل اور دھوت لیکر سوراج کے روح رواں ڈاکٹر یوگیندر یادو دہلی دیہات پہنچے ہیں۔ دہلی کے نجف گڑھ کے چند دالا گاؤں میں یوگیندر یادو ملاقات کی ہے اور ان کو کسان بچاؤ مارچ میں شامل ہونے کی دعوت دی ہے۔

بتا دیں کہ اس مارچ میں ملک کے تمام حصوں سے بڑی تعداد میں کسان دہلی آ رہے ہیں، جو پارلیمنٹ کا گھیراؤ کریں گے، یہاں زراعت کے بحران پر پارلیمنٹ کے خصوصی اجلاس کا مطالبہ بھی کیا جائے گا۔ سوراج انڈیا کے قومی صدر یوگیندر یادو نے کہا کہ حکومت کی کسان مخالف پالیسیوں سے کسان پریشان ہو چکے ہیں۔ لینڈ پولنگ پالیسی فائدہ مند منصوبہ ہے، لیکن یہ نوٹیفائڈ پالیسی کے تحت جو اصول حکومت نے بنائے ہیں وہ کسانوں کے حق میں نہیں ہیں۔ پالیسی کا فائدہ اٹھانے کے لئے پانچ ایکڑ کی ذمہ داری اور دو کروڑ فی ایکڑ کی ترقی فیس۔ یہ دونوں شرط کسانوں کے لیے پورا کر پانا ممکن نہیں ہے کیونکہ 99 فیصد کسانوں کے پاس 1 ایکڑ سے کم زمین ہے۔ ابھی کسانوں کے پاس اپنی زمین پر انویسٹ بلڈروں کو فروخت کے علاوہ کوئی چارہ نہیں رہے گا، جو کہ کسانوں کے ساتھ دھوکہ ہے۔

انہوں نے کہا کہ گزشتہ پانچ سال میں مودی حکومت نے ملک و دہلی کے کسانوں کے لئے کیا کیا ہے؟ کانگریس کی حکومت 2013 میں 120 سال کے پرانے انگریزوں کے قانون بدل کر نیا زمین ملی لا رہی تھی تو اس وقت کے اپوزیشن کے رہنما اور موجودہ پی پی حکومت میں وزیر سشما سوراج، راجناتھ سنگھ اس قانون کی مخالفت کر رہے تھے۔ مگر جب مودی کی حکومت آئی تو اس نے بھی پکارہ نون کیلئے تین تین بار آرڈیننس لے لائی۔

اس جلسے میں سوراج انڈیا دہلی دیہات مورچہ کے صدر راجویندر یادو نے کہا کہ اسامارٹ سٹی کے ساتھ اسمارٹ گاؤں بھی بنانے کی ضرورت ہے، اس کے لئے پرفروٹی اپنی زمین میں سے کچھ حصہ اس کے پاس ہی رہنے دیا جائے، جو انہیں سمارٹ گاؤں میں اجتماعی پلاننگ کی بنیاد پر دیا جا سکتا ہے، کسان حقوق اجلاس میں سوراج انڈیا کے ریاستی صدر کرشن بے ویر، صوبہ سکریٹری منزل نوتیت تیاری، صوبہ پردھان اکھل بھارتیہ مورچہ کے صدر نریج کمار، ایس سی مورچہ کے صدر راجو سنگھ، ویسٹ دہلی لوک سبھا انچارج ستیندر رانا بھی موجود تھے۔

بین الاقوامی تجارتی میلے میں بڑی تعداد میں شائقین کی آمد

تعمیراتی کام کے سبب 20فیصد جگہ پر ہی لگایا آئی ٹی پی نے میلہ

نئی دہلی(ایجنسیں)

پرگتی میدان میں ہر سال کی طرح اس سال لگنے والے بین الاقوامی تجارتی میلے میں اس بار شائقین کو سامان کی خرید وفروخت کرنے کے لئے بہت زیادہ جدوجہد کرنی پڑ رہی ہے کیونکہ اس بار یہاں پر چل رہے تعمیراتی کاموں کی وجہ سے محض چند ہال ہی پورا میلہ سمیٹ دیا گیا ہے۔ ریاستوں کے بڑے بڑے ہال اس بار نہیں ہیں۔ بلکہ سبھی ریاستوں کو ایک ہی ہال میں اپنا اسٹال لگانے کی اجازت دی گئی ہے۔

زیادہ تر ریاستوں کے اسٹال میں حکومت کی اسکیموں وغیرہ کی معلومات دی جا رہی ہے جس میں دہلی کا بھی اسٹال شامل ہے۔ باقی اسٹالوں پر سامان وغیرہ بیچنے کے لئے اسٹال لگانے کی جگہ مہیا کرائی گئی ہے۔ اسی طرح بین الاقوامی ہال میں بھی اسٹال لگائے گئے ہیں۔ مگر ان کی تعداد کافی کم ہے جہاں پر میلے میں آنے شائقین خریداری کر رہے ہیں۔

بین الاقوامی تجارتی میلہ دہلی والوں کے لئے کافی اہمیت کا حامل ہے۔ لوگ اس میلے کیلئے مہینوں سے تیاریاں کرتے ہیں۔ دہلی والوں کو ایک ہی چھت کے نیچے دنیا بھر کا سامان بہت ہی آسانی سے وہاں پر مل جاتا ہے اسی لئے یہاں پر آ کر دہلی کے لوگ جم کر خریداری کرتے ہیں۔

لیکن اس بار میلہ گھومنے کے لئے آنے والوں کو کچھ مایوسی کا بھی سامنا کرنا پڑ رہا ہے۔ کیونکہ بہت ہی کم جگہ میں میلہ لگایا گیا ہے۔ میلہ گھومنے آئے زیادہ تر لوگوں کو ریاستی پنڈالوں اور بین الاقوامی پنڈالوں سے خریداری کرنی ہوتی ہے لیکن اس بار میلے میں ریاستی پنڈالوں اور بین الاقوامی پنڈالوں میں کم جگہ ہونے کی وجہ سے میلہ گھومنے کے لئے آنے والے لوگوں کو پریشانی کا سامنا کرنا پڑ رہا ہے۔ اس کے علاوہ میلے میں مرکزی وزارتوں کے بھی اسٹال لگائے جاتے ہیں۔ وزارت اقلیتی امور، وزارت انسانی فلاح و بہبود وزارت سماجی فلاح و بہبود وزارت صحت وغیرہ کے اسٹال بھی لگائے گئے ہیں۔

مرکزی وزارت اقلیتی امور کی طرف سے لگائے گئے ہنر ہاٹ میں 22 ریاستوں کے 94 دستکاروں کو یہاں پر اسٹال لگانے کا موقع فراہم کرایا گیا ہے۔ ہنر ہاٹ میں بڑی تعداد میں لوگوں کو خریداری کرتے ہوئے دیکھا جا رہا ہے۔ اس کے علاوہ آئی ٹی پی اونے ریاستوں کے ہر روز منائے جانے والے ڈے کے لئے ایک عارضی پنڈال بھی بنایا ہے جہاں پر شام کے وقت ثقافتی پروگرام منعقد کیا جاتا ہے۔

اس کے علاوہ کھانے پینے کے شوقین لوگوں کے لئے بھی اسٹال لگائے گئے ہیں جہاں پر لوگوں کی کافی بھیڑ نظر آ رہی ہے۔ کل اتوار کے دن عام شہریوں کے لئے میلے میں داخلہ کھولا گیا تھا جس میں تقریباً 35 ہزار لوگوں نے آنے کی خبر ہے۔ آئی ٹی پی او کے ذمہ داروں کا کہنا ہے کہ میلے میں کم جگہ ہونے کی وجہ سے میلہ گھومنے کے لئے آنے والے لوگوں پر خاص نظر رکھی جا رہی ہے تا کہ یہاں پر کسی طرح کی بدامنی وغیرہ نہیں پھیلنے پائے۔

مودی حکومت سے عوام پوری طرح عاجز

سابق وزیراعظم آنجہانی اندرا گاندھی کی یوم پیدائش پر منعقد وگرام میں کانگریسی لیڈروں کا خطاب

دیوبند(نمائندہ/ پی این این) کانگریس کارکنان کے ذریعہ سابق وزیر اعظم آنجہانی اندرا گاندھی کی یوم پیدائش جوش وخروش کے ساتھ منائی گئی اور ساتھ ہی ان کے ذریعہ دکھائے گئے راستہ پر چلتے ہوئے 2019ء میں ہونے والے پارلیمانی انتخاب میں مرکز میں اکثریت سے کانگریس کی حکومت قائم کرنے کا عزم کیا گیا۔

محلہ ٹانکان میں واقع کانگریس دفتر پر منعقدہ پروگرام سے خطاب کرتے ہوئے کانگریس کے شہر صدر تنظیم صدیقی نے کہا کہ سابق وزیر اعظم آنجہانی اندرا گاندھی ہندوستان کی اولین خاتون وزیر اعظم بنی اور اپنی صلاحیتوں کی بنیاد پر دنیا میں ''آئرن لیڈی'' کے نام سے اپنی شناخت بنائی۔

انہوں نے کہا کہ گاندھی نے ملک میں ترقی کے نئے باب کھولے ہیں اور ملک کے لئے اپنی جان کی قربانی تک دے دی، ہم کانگریسی کارکنان ایک تعلیم یافتہ کو سلام کرتے ہیں۔ انہوں نے اس موقع پر موجودہ حکومت کو ہدف تنقید بناتے ہوئے کہا کہ بی جے پی کی مرکز میں واپسی کی کوئی امید نہیں ہے، انہوں نے کہا کہ فی الوقت پانچ ریاستوں میں ہورہے انتخابات میں بھی بی جے پی کو شکست کا سامنا کرنا پڑیگا اور ان پانچ ریاستوں میں کانگریس بی جے پی کو پیچھے چھوڑ دیگی۔ انہوں نے کہا کہ عوام نریندر مودی کی قیادت والی حکومت سے پوری طرح عاجز آچکے اور وہ اس سے چھٹکارہ چاہتے ہیں کیونکہ اس نے 2014ء میں کیا گیا ایک بھی وعدہ پورا نہیں کیا ہے۔

ایک مرتبہ پھر پی جے پی ملک میں نفرت کا ماحول پیدا کرکے پارلیمانی انتخاب میں کامیاب حاصل کرنا چاہتی ہے مگر عوام ان کی اس خواہش کو پورا نہیں ہونے دینگے۔ تنظیم صدیقی نے کارکنان سے پارلیمانی انتخاب میں لگ جانے کی اپیل کی۔

اس موقع پر ایے تیاگی، دریام خان، بجن، کرکرول، ریحان قریشی، ڈاکٹر وشنو ناتھ گوتم، شہزاد اشاقی، انور صدیقی وغیرہ موجود رہے۔ دوسری جانب بھائیکہ روڈ پر واقع نیتا مظاہر حسن کے دفتر پر بھی آنجہانی اندرا گاندھی کی یوم پیدائش کے موقع پر پروگرام کا انعقاد کیا گیا۔اس دوران کانگریسی کارکنان نے مظفریاں تقسیم کرکے 2019ء کے پارلیمانی انتخاب میں مرکز میں کانگریس کو اکثریت سے لانے کا عہد کیا گیا۔ اس دوران راحت خلیل، سعید انصاری، لئیق انصاری، افضال قریشی، بیچو پردھان وغیرہ موجود رہے۔

آل انڈیا مسلم ایجوکیشنل کانفرنس کے زیر اہتمام کتاب ''شانہ بہ شانہ'' کی رسم اجرا کا انعقاد۔

'سرسید احمد خاں کی معنویت آج بھی اتنی ہی ہے جتنی پہلے تھی'

علی گڑھ(پریس ریلیز) علی گڑھ مسلم یونیورسٹی (اے ایم یو) کے بانی سرسید احمد خاں کی تحریک کو ان کے رفقاء کار نے جس انداز سے پروان چڑھایا وہ غیر معمولی اہمیت کی حامل ہے ان خیالات کا اظہار صدر جلسہ مسلم یونیورسٹی کے سابق پرو چانسلر نواب ابن سعید خاں آف پتھاری نے آل انڈیا مسلم ایجوکیشنل کانفرنس کے زیر اہتمام ''شانہ بہ شانہ'' کی رسم اجرا کے انعقاد پر منعقد جلسہ کو خطاب کرتے ہوئے کیا۔انہوں نے کہا کہ کتاب مشہور خواجہ حسن نظامی کے پوتے اور سید محمد احمد نے جن شخصیات کا تذکرہ کیا ہے وہ علی گڑھ تحریک کے اہم ستون ہیں ان کے بغیر اس زمانے کی تاریخ مکمل نہیں ہوسکتی۔

مہمان خصوصی علی گڑھ مسلم یونیورسٹی (اے ایم یو) کے پرو وائس چانسلر پروفیسر محمد حنیف بیگ نے کہا کہ سرسید احمد خاں کی معنویت آج بھی اتنی ہی ہے جتنی ان کے زمانہ میں تھی اسی تناظر میں سرسید کے مشن کو آگے بڑھانے کی ضرورت ہے۔

'قرآن وسیرت طیبہ ہمارے لئے مکمل ضابطہ حیات'

مسلم کمیٹی کے زیر اہتمام منعقد جلسہ سیرت پاک سے مفتی عبدالرزاق کا خطاب

جلسہ سیرت پاک میں خطاب کرتے ہوئے علماء۔

امروہہ (سالار غازی) مومنین انسانیت تاجدار مدینہ حضرت محمد مصطفیٰ کل کائنات کے سردار ہیں اللہ تبارک وتعالیٰ نے اپنے حبیب حضرت محمد مصطفیٰ کو پوری کائنات بنا کر بھیجا تھا تعالیٰ کے بعد سب سے افضل و اعلیٰ بزرگ وبرتر ہمارے نبی پاک حضرت محمد مصطفیٰ ہیں۔

مذکورہ خیالات کا اظہار مفتی عبدالرزاق نے مسلم کمیٹی امروہہ کے زیر اہتمام جاری سلسلہ وار اجلاس کے تحت منعقد ایک جلسہ سیرت النبیؐ کے خطاب کرتے ہوئے کیا۔اس موقعہ جلسہ کا آغاز حافظ محمد اسرار وہبی کے ذریعہ پیش کی گئی نذرانہ عقیدت پر ہوئی۔ نعت خوانی مسلم رضائی امروہوی، مولانا سعد امروہوی، حافظ شمیم احمد امروہوی وغیرہ نے پیش کی۔

محلہ چاہ نوری امروہہ میں منعقد اس جلسہ کی صدارت یامین فریدی نے کی جبکہ نظامت کے فرائض چیرمین گلزار کمیٹی حاجی خورشید انور نے انجام دے۔ استاد حدیث مدرسہ جامعۃ اسلامیہ عربیہ جامع مسجد امروہہ مفتی عبدالرزاق نے اپنے خطاب کے دوران مزید کہا کہ آپ حضرت محمد مصطفیٰ بچپن سے ہی اللہ کی عبادت میں مشغول رہتے تھے آپ نے کئی دنوں تک مکہ مکرمہ کے پہاڑ جبل نور کی غار حرا میں عبادت کی 40 سال کی عمر میں اللہ تبارک وتعالیٰ نے حضرت محمدؐ پر قرآن نازل فرمایا۔ قرآن اللہ تبارک وتعالیٰ کا آخری پیغام ہے جو اللہ نے اپنے حبیب حضرت محمد مصطفیٰ کے ذریعے دنیا میں بھیجا۔

مفتی عبدالرزاق نے کہا کہ رسول پاک حضرت محمدؐ کی سیرت قرآن پاک کی عملی تفسیر ہے قرآن وسیرت محمدؐ ہمارے لئے مکمل ضابطہ حیات ہے اس موقع پر حاجی عبدالقیوم میرٹھی صدر کمیٹی امروہہ، کمیٹی کے ممبران علی امام رضوی، نعیم اشرف مرغوب احمد صدیقی، حافظ اعجاز الاسلام، محمد عارف انصاری، عبدہ اللہ، اسلام، ماسٹر شاہد، حاجی رشت فرخی عظیم، نعیم خان وغیرہ موجود رہے۔

امتحانات کے رجسٹریشن کی آخری تاریخ 30 نومبر

رام پور(عالمگیر ایم خان) مدرسہ جمعیت الانصار واقع اسٹیل روڈ نے مطلع کیا ہے کہ مدرسہ بورڈ کے رجسٹرار کے مطابق 30 نومبر مدرسہ بورڈ کے امتحانات کیلئے رجسٹریشن کی تاریخ ہے۔ خالد حسن انصاری نے بتایا کہ بطلبا وطالبات اسلامی تعلیمی، مولوی، عالم، کامل اور فاضل کیلئے امتحانات دینے کے خواہش مند ہوں وہ مدرسہ ہذا کے اوقات صبح 8:30 تا 1 بجے دو پہر تک رجوع کرسکتے ہیں۔ اب مدرسہ بورڈ رجسٹرار نے امتحانات کیلئے فارموں کی تکمیل کی آخری تاریخ 30 نومبر کردی ہے۔

آنجہانی اندرا گاندھی کو کیا گیا خراج عقیدت پیش

مرادآباد(رئیس وارثی) ضلع وشہر کانگریس کمیٹی کے زیر اہتمام اندرا گاندھی کے یوم پیدائش پر ضلع صدر ڈاکٹر اے پی تنکھ، شہر صدر انوپ مہوبر، اشیش جنرل سکریٹری اور سید منظر علی نے فراخ عقیدت پیش کیا۔ اندرا گاندھی کے یوم پیدائش پر آج جگہ جگہ ان کی تصویر کی پوشپ کی گئی۔ مرینوں میں پھل تقسیم کئے گئے اور لوگوں نے اپنے خون کا عطیہ دیکر اندرا گاندھی کو خراج عقیدت پیش کیا۔ اندرا جی کی زندگی اور ان کی خدمات کا ذکر کرتے ہوئے ان کے تشخص قدم پر چلنے کا عزم کیا کانگریس کے ذمہ داران نے کہا کہ اندرا جی کے تغیر وسیاسی کاموں کو کبھی فراموش نہیں کیا جاسکتا وہ بانی شہر ہندوستان کی خاتون آہن تھیں جو ہمیشہ اپنے اصولوں پر قائم رہیں اور ہندوستان کے سیکولرزم کے تحفظ کیلئے اس کی سالمیت کے تحفظ کیلئے انہوں نے اپنی زندگی کی قربانی دی اور آج بھی ملک کی فضاوں میں اس بات کی گونج ہے کہ اندرا جی کی یہ قربانی ہر ہندوستانی بادر کے گا اور یہ کہنا بالکل درست ہے کہ جب تک سورج چاند رہے گا اندرا جیرا نام رہے گا۔ اس موقع پر اسعد مولانا ظلیل سرور باغی، مفتی محمد اعظم چودھری ذیشم صحیح، فاضل کمار، گوکارام شرما، رمیش شرما، جگدیش پرساد، اعظم انصاری، اسلم خورشید، منصور نیازی، سید منظم علی، آنند موہن کپتا، ایڈوکیٹ، اش شرما، رمیش اروڑا، منزل اروڑا، رودر پرساد وشنوئی سمیت کثیر تعداد میں لوگ موجود تھے۔

'عام آدمی تعلیم اور بے روزگاری میں پچھڑا ہوا ہے'

بجنور(عابد رضا) سیاسی پارٹی بھیم آرمی کے زیر اہتمام منعقد ہوئے جلسے میں بھاجپا کو جڑ سے اکھاڑنے کی اپیل کی گئی۔ اس دوران مقررین نے کہا کہ بھاجپا کو بھگانے کیلئے بھیم آرمی اعلیٰ سطح پر کام کررہی ہے جن میں مختلف ذات برادریوں کے لوگوں کا تعاون ضروری ہے۔

اندر پال بھون میں منعقد ہوئی ریلی کو خطاب کرتے ہوئے بھیم آرمی کے قومی صدر چندر شیکھر نے کہا کہ عام آدمی تعلیم اور بے روزگاری میں پچھڑا ہوا ہے۔ بھاجپا نے اپنے دور اقتدار میں عوام کو صرف گمراہ کرنے کے علاوہ کچھ نہیں کیا ہے۔ ملک کی گنگا جمنی تہذیب کو اس پارٹی نے ختم کرکے اپنا پرچم قائم کیا تھا۔ لیکن آنے والے وقت میں بھاجپا کی پالیسی اب کامیاب نہیں ہونے دی جائے گی۔ اب عوام جان چکی ہے کہ بھاجپا آپس میں لڑا کر اقتدار چاہتی ہے۔ اب آنے والا وقت بھیم آرمی کا ہے جس میں سبھی برادری کے لوگوں کی بھلائی کی بات ہوگی۔

اس موقع پر پارٹی لیڈر کوہر اقبال اور محمد غازی کے علاوہ ہزاروں لوگ موجود تھے۔

اے ایم یو کے سنّی شعبۂ دینیات میں مقالہ خوانی کا انعقاد

علی گڑھ(پریس ریلیز) علی گڑھ مسلم یونیورسٹی (اے ایم یو) کے شعبۂ سنّی دینیات میں چند روز وقتہ مقالہ خوانی پروگرام کا انعقاد کیا گیا، جس کی صدارت کرتے ہوئے صدر شعبہ ڈین فیکلٹی آف تھیالوجی پروفیسر توقیر عالم فلاحی نے کہا کہ آپ اپنے مقصد کو پہچانیں اور اپنے اندر خود اعتمادی پیدا کریں تاکہ آپ کا تحقیقی کام وقیع ہوسکے اور خوش آئند مستقبل کی علامت بن سکے۔

پروفیسر موصوف نے ریسرچ اسکالرس کو مبارک باد دیتے ہوئے کہا کہ یہ بات انتہائی مسرت کی باعث ہے کہ اس شعبہ میں ہر پندرہ روز میں مقالہ خوانی کا پروگرام منعقد ہوتا ہے جس کی بنا پر شعبہ میں تحقیق کا معیار بلند ہوا ہے۔

شعبہ کے ریسرچ اسکالر فرح مقصود نے ''اسلام کی معاشرتی تعلیمات'' کے موضوع پر اپنا مقالہ پیش کیا۔ پروگرام کا افتتاح شعبہ کے ریسرچ اسکالر حافظ انس بلال کی تلاوت کلام پاک سے ہوا، جبکہ محمد ہاشم ریسرچ اسکالر نے تہ نبی پیش کی۔ نظامت کے فرائض ریسرچ ایسوسی ایشن کے کنوینر بھی اللہ نے انجام دے۔

بینک منیجر سے خفا کسانوں کا دھرنا

یونین ضلع بھر میں شاخاوں سامنے منیجر کے پتلے نذر آتش کریں گے۔ اس موقع پر مقصود علی ایڈوکیٹ، سعید طلب، نعیم ایڈوکیٹ، سجاد علی، مصور، رویک، وجود کمار، اشوک موجود رہے۔

رام پور(عالمگیر ایم خان) بھارتیہ کسان یونین کی اپنچایت پر اناضس میں ہوئی جس کو خطاب کرتے ہوئے ضلع صدر رتن پاشا نے کہا کہ لیڈ بینک افسر کی شہر ضلع کے لگ بھگ سبھی بینکوں کے افسران وملازمین کسانوں کا استحصال کررہے ہیں۔

بینک افسر اور ملازمین کا رویہ ان بدھن پدتر بتا چاہا ہے۔ وہ کسانوں سے بات کرنا گوارہ نہیں سمجھتے جن کی شکایت کی جاتی ہے تو وہ کسانوں کو دھمکاتے اور فرضی مقدمات میں پھنسانے کی کوشش کرتے ہیں۔ مزید کہا کہ پرتھمیک شاخ وکرم پور کے اسٹاف کے خلاف کسان 3 دن سے دھرنے پر بیٹھے ہیں اور منیجر کے ذریعہ کسانوں کی فریاد تک نہیں سنی جارہی ہے۔ سونے پر سہاگا یہ کہ کسانوں پر فرضی مقدمات ماعد کرادیے۔

انھوں نے دھمکی دی ہے کہ اگر پرتھمیک کے افسران وملازمین کے ذریعہ مقدمات واپس نہیں لئے گئے تو کسان چاتی ہے تو وہ کسانوں کو دھمکاتے اور فرضی مقدمات میں پھنسانے کی کوشش کرتے ہیں۔ مزید کہا کہ پرتھمیک شاخ وکرم پور کے اسٹاف کے خلاف کسان 3 دن سے دھرنے پر بیٹھے ہیں اور منیجر کے ذریعہ کسانوں کی فریاد تک نہیں سنی جارہی ہے۔ سونے پر سہاگا یہ کہ کسانوں پر فرضی مقدمات ماعد کرادیے۔

انھوں نے دھمکی دی ہے کہ اگر پرتھمیک کے افسران وملازمین کے ذریعہ مقدمات واپس نہیں لئے گئے تو کسان علاقے میں پانی دے رہے پلند شہر کی طرف جھوپال نگلیا بارڈر پر بس کی بیہڑلائٹ خراب ہوگئی۔ ڈرائیور نے بس سڑک کنارے کھڑی کردی اور لائٹ ٹھیک کرنے لگا۔

مسافروں کی موت ہوگئی اور 10 زخمی ہو گئے۔ پولیس سپرنٹنڈنٹ (سٹی) اکل شریواستو نے پیڑ کو یہاں بتایا کہ اتوار کی شب فرخ آباد ڈپو کی بس دہلی جارہی تھی۔ رات تقریباً ساڑھے دس بجے گھمانا

علی گڑھ میں خوفناک سڑک حادثہ، چھ افراد کی موت، 10 زخمی

علی گڑھ (یواین آئی) اترپردیش میں علی گڑھ ضلع کے گھمانا علاقے میں ایک تیز رفتار کنٹیر نے سڑک پر کھڑے بس مسافروں کو روندتے ہوئے بس کو ٹکر ماردی جس میں خاتون سمیت چھ مسافروں کی موت ہوگئی اور 10 زخمی ہوگئے۔ پولیس سپرنٹنڈنٹ (سٹی) اکل شریواستو نے پیڑ کو یہاں بتایا کہ اتوار کی شب فرخ آباد ڈپو کی بس دہلی جارہی تھی۔

سراج الدین ہاشمی جمعیۃ علماء اترپردیش کے سکریٹری نامزد

علاقائی کمیٹی و دیگر سماجی تنظیموں نے کی فیصلے کی ستائش

ڈاکٹر سراج الدین باغی دوست واحباب کے ساتھ۔

امروہہ (سالار غازی) جمعیۃ علماء ہند مرکزی کمیٹی کی ہدایت کے مطابق جمعیۃ علماء اترپردیش کی جانب سے مرکزہ دعائی کارکن ڈاکٹر سراج الدین باغی کو صوبائی سکریٹری نامزد کیا گیا۔ ملک گیر تنظیم جمعیۃ علماء کے اس فیصلے سے امروہہ میں خوشی کی لہر ہے۔ ملک کی سلامت اور ملک کے مفاد کیلئے مسلسل کوشاں رہنے والی اسلامی تنظیم جمعیۃ علماء ہند کی ریاستی شاخ جمعیۃ علماء اترپردیش کے تنظیمی ڈھانچہ کو وسعت فراہم کی گئی ہے۔

قابل غور ہیں کہ ڈاکٹر باغی اپنے مرحوم والد کی طرح ہی اعلیٰ درجہ طویل سے جمعیۃ علماء ہند کے فعال رکن کے بطور تنظیم کیلئے کام کرتے رہے ہیں جمعیۃ علماء مرکزی تنظیم کی ہدایت ورضامندی پر ریاستی صدر مولانا تمیز الحق اسامہ قاسمی کی طرف سے جاری خط میں ڈاکٹر باغی کو ریاست سکریٹری نامزد کرنے کی معلومات دیتے ہوئے انکی سماجی اور تعلیمی خدمات کو سراہا گیا ہے وہیں دوسری جانب ڈاکٹر سراج الدین کو گذشتہ جمعیۃ علماء ہند اترپردیش سکریٹری نامزد کئے جانے پر جمعیۃ علماء امروہہ کے علاوہ دیگر سماجی تنظیموں نے بھی اتر پردیش کمیٹی کے اس فیصلے کا خیر مقدم کیا ہے۔ جمعیۃ علماء سے جڑے کئی مدارس اسلامیہ کے منتظمین نے بھی صوبہ کمیٹی کے اس فیصلے کی تعریف کی۔ گذشتہ شب اسی سلسلہ میں مدرسہ اسلامیہ عربیہ تعلیم القرآن کے مہتمم قاری مولانا احمد علی نے ڈاکٹر باغی کو مبارک باد دی۔

اس موقع پر ڈاکٹر باغی کی گلی پوشی کی گئی اور امید ظاہر کی گئی کہ ڈاکٹر باغی کے ریاستی سکریٹری نامزد ہونے سے تنظیم کو تقویت ملے گی اس کے علاوہ بھی بہت سی سماجی تنظیموں اور سرگرم سماجی کارکنان نے ڈاکٹر باغی کو جمعیۃ علماء اترپردیش کا سکریٹری نامزد ہونے پر خوشی کے ساتھ مبارکباد پیش کی ہے۔ ان میں نمایاں طور پر انجمن ترقی اردو اترپردیش چندپہ فاؤنڈیشن لائنگ کلب، امروہہ زندہ دلان امروہہ، امروہہ اتحاد کمیٹی وغیرہ سماجی تنظیمیں شامل ہیں۔ قاری محمد یامین جنرل سکریٹری مغربی اترپردیش سابق چیئرمین، حاجی اقرار احمد انصاری، سابق چیئرمین ڈاکٹر اطہر پرویز، ضلع پنچ ٹیزیا عادل رشید انصاری، منفیہ انصاری، ماسٹر اسلم مغلانی، ڈاکٹر جمشید کمال منگلور، حسن شوق امروہوی، سید محبوب حسین زیدی، ماسٹر عمران احمد، حضرت اللہ، اقبال حیدر مشاہد علی عباسی، سرتاج عالم منصوری، ماکرم منصوری و دیگر لوگوں نے بھی ڈاکٹر باغی کو مبارک باد پیش کی ہے۔

دکان کا شٹر کاٹ کر ہزاروں کی چوری

چور دکان کا دروازہ توڑ کر ہزاروں کا سامان لے گئے۔

رام پور(عالمگیر ایم خان) رام پور ضلع کے چوروں کے حوصلے اس قدر بلند ہیں کہ اب انہیں پولیس کی وردی سے بھی ڈر نہیں لگ رہا ہے۔ دو رنیں جائے پھر تیلی اور تیز طرار بائی جائے والی 100 ڈائل کی ایک نہیں 2 گاڑیاں پان دریہ بس رات بھر گشتی رہتی ہیں۔

عام لوگوں کی آمد ورفت بھی رہتی ہے اور تیز طرار پولیس اہلکار ایک دوسرے کے کاندھوں پر گاڑی بند کرکے کانوں میں ایئر فون لگائے سوتے رہتے ہیں۔ قانون کے محافظ ایسی جگہ قیام کرتے ہیں جہاں نہ ڈر، خوف شہر کے قلب میں بیٹھے رہتے ہیں اور جب بھی کیشوں کی چہار دیواری میں بند کرکے موت مستیاں لیتے رہتے ہیں۔

کپتان پولیس شیعہ پری مینا ایئے بلگہ سے کل کرات کو بھلی گھنٹہ میں بھی گشت پر ہیں اور ان کے معاون اہلکار نہ صرف انہیں دھوکہ دے رہے ہیں بلکہ اپنے اوپر بھی انگلیاں اٹھوا رہے ہیں۔

رات بھر کئی ڈاک گھر کے پاس لوگوں کی آمد ورفت رہتی ہے۔ یہاں پولیس کے اہلکار بارہ ڈالے ہوتے ہیں مگر تب بھی چور دکانوں کے دروازہ توڑ کر نقدی سمیت ہزاروں کا سامان لیکر چلے جاتے ہیں اور پولیس منطقی پنند کیکر سوتی رہتی ہے۔ مالک دوکان عدنان سمی وفرفر سٹیشنری سائن سٹی پوسٹ آفس نے شہر کوتوال کو تحریر دی ہے کہ میری دوکان سٹی پوسٹ آفس کے برابر ہے رات حسب معمول دوکان بند کرکے گیا تھا۔ صبح کو لوگوں نے بتایا کہ تمہاری دوکان میں چوری ہوگئی ہے جس کے دروازے کھلے ہیں۔

تحریر میں 13 ہزاری نقدی کے علاوہ کافی سازو سامان چوری کرنا بتایا گیا ہے۔ خیر نکھے جانے تک رپورٹ درج نہیں ہوئی ہے۔ تاجروں میں پولیس کے تئیں برہمی پائی جارہی ہے۔

چہل قدمی کے دوران ایک شخص کا گولی مار کر قتل

بجنور(عابد رضا) پولیس کی لاپرواہی اور بدنظمی کے چلتے ضلع میں جرائم کی وارداتوں میں اضافہ ہوتا جارہا ہے۔ جرائم کا حال یہ ہے کہ صبح چہل قدمی کیلئے گھر سے نکلے ایک شخص کو نوحی شاہراہ پر گولی مار کر قتل کردیا گیا ہے پولیس اس واردات کے مضمون بعد موقع پر آئی۔ پولیس کی کوتاہی کے چلتے ہورہی جرائم کی وارداتوں سے عوام میں خوف ہے۔ موصول اطلاع کے مطابق تھانہ شہر کوتوالی کے نذدیک میں واقع گاؤں آم پور سائن رام سوروپ بستی پر بروز سوموار کو صبح تقریباً 9 بجے کی طرح آج بھی صبح سویرے چہل قدمی کیلئے اپنے گھر سے قومی شاہراہ 119 پر نکلے تھے۔ بتایا جاتا ہے کہ جب وہ اندر لوک کالونی کے پاس آئے تو نامعلوم لوگوں نے ان پر گولی چلادی جس سے ان کی موقع پر ہی موت ہوگئی۔ چہل قدمی کرنے والے لوگوں نے اس کی اطلاع پولیس کو دی۔ جس پر پولیس موقع پر آئی اور اس کو قبضے میں لے کر پوسٹ مارٹم کیلئے ضلع اسپتال بھیج دیا۔

مختصر مختصر

امروہہ میں یک روزہ سیمینار آج

امروہہ(سالار غازی) ملک کی سلامت اور ملک کے مفاد میں صدیوں سے کارفرما ملک گیر مسلم تنظیم جمعیۃ علماء ہند (امروہہ) کے زیر اہتمام ایک روزہ سیمینار بعنوان حیات وخدمات اکابرین جمعیۃ علماء امروہہ ضلع صدر مفتی عبدالرحمان قاسمی کی صدارت اور شہر امام مولانا ڈاکٹر سید محمد طارق حسن کی سرپرستی میں جامع مسجد امروہہ کے وسیع میدان میں آج صبح 9 بجے سے ہوگا۔ سیمینار کو نامور علامہ دین مفتی سید محمد عفان منصور پوری اور دیگر مفتی علماء کرام کے علاوہ نامور علامہ دین مفتی سید محمد سلمان منصور پوری استاد مدرسہ شاہی مرادآباد بطور مہمان خصوصی شامل ہوں گے۔ یہ معلومات جمعیۃ علماء مغربی اترپردیش کے جنرل سکریٹری قاری محمد یامین نے دی۔

انٹرنیشنل ایئرپورٹ پر آتشزدگی سے افراتفری

وارانسی(یواین آئی) اترپردیش کے ضلع وارانسی کے بابت پور میں واقع لال بہادر شاستری انٹرنیشنل ایئرپورٹ پر ایئر انڈیا کے ایک بنکر کا شٹر میں پیر کو آگ لگنے کی وجہ سے وہاں افراتفری مچ گئی۔ سرکاری ذرائع نے یہاں بتایا کہ ایئرپورٹ کے ٹرمنل بھون کے مین دروازے کے نزدیک بنکر کا شٹر میں اچانک آگ لگنے کی اطلاع ملتے ہی دمکل کی گاڑیاں موقع پر پہنچ گئیں۔ فائر بریگیڈ کے ملازمین نے کافی مشقت کے بعد آگ پر قابو پایا۔ اس حادثے میں کسی بھی قسم کے جانی ومالی نقصان کی کوئی اطلاع نہیں ہے۔ انہوں نے بتایا کہ آگ کے پھیلنے اور کچھ کاغذات کے جل کر راکھ ہونے کی اطلاع ہے۔ بجلی شاٹ سرکٹ کو آگ لگنے کی وجہ بتایا جارہا ہے لیکن جانچ کے بعد ہی حقیقی وجوہات کا پتا لگایا جاسکے گا۔

کپتان پولیس نے شہر میں کیا گشت

رام پور(عالمگیر ایم خان) بارہ رنج الاول کی نزدیکیاں بڑھنے پر کپتان پولیس شیعہ پری مینا نے ضلع بھر میں گشت کی چہل قدمی مہم چلائی اور خود بھی تفصیل ملک میں جا کر وہاں گاڑیاں چیک کرکے چالان بھی کاٹنے ہیں۔ کپتان پولیس نے تھانہ بنوالی میں پیٹنگ کے دوران 100 ڈائل کی پی آر وی کو بھی چیک کیا اور ہدایات بھی صادر کے۔ انھوں نے بتایا کہ رنج الاول کی بارہ تاریخ کو جشن محمدیؐ ہے اسلئے تحفظ کے ذرائع کو چیک کیا جارہا ہے اور ایسے شرپسندوں پر بھی نگاہیں رکھی جارہی ہیں جو تہوار میں خلل کا باعث بن کر شرپسندی کو فروغ دیں۔ کپتان پولیس نے اس سے ضلع امن وامان اور سلامتی کیلئے ایک خصوصی امن میٹنگ بھی طلب کی اور شرپسندوں پر نظر رکھنے کی طرف انہیں بھی توجہ دلائی۔

طلباء نے نکالی صفائی بیداری ریلی

ریلی نکالتے ہوئے طلبا دیگر۔

رام پور(عالمگیر ایم خان) ضلع گلشن مہیدہ رہبار دنگھ کے احکامات کے مطابق ''وشو شوچالیہ دوس'' کا اہتمام کیا گیا۔ بڑیورہ میں کودہ یاترا نکالی گئی جس میں ان علاقے کے باشندوں کو بیدار کیا گیا جنہوں نے صفائی اور بہت انتظام رکھنے میں اپنا تعاون دیا۔ بھی اعزاز یافتاؤ ں کو پھول مالائیں پہنا کر ان کا استقبال کیا گیا۔

گورو یاترا اسکول سے نکل کر گاؤں، گلیوں میں گھوم پھر کر پھر اسکول پری آکر اختتام پذیر ہوئی۔ اسکول کی طالبات اور طلباء اپنے ہاتھوں میں تختیاں لیکر صفائی کا پیغام دے رہے تھے۔ اس موقع پر پرائمری اسکول بڑیورہ کے پرنسپل اُمل شرما نے اپنے خطاب میں کہا کہ صفائی ستھرائی ہماری زندگی کا ایک اہم حصہ ہے جس سے ہمارے پریوار میں ہونے والی چھوٹی بڑی بیماریاں بھی دور ہوں گی۔ اس موقع پر سکرم علی، راج کمار، وینیتا سنگھ، گیتا، پیچو، متن لال، پریمی راج، سلمیٰ، دیپک، چھوٹے لال موجود رہے۔ جبکہ دوسری جانب کنیا پرو ماڈیمیک ودھالیہ باجپیہ ایمدہ کی طالبات نے اسکول کی پرنسپل شالنکہ مجاہد کی قیادت میں ریلی نکالی۔

بچوں نے پیغام دیا ہے کہ پہلے اپنے آپ کو صاف ستھرا رکھیں پھر اپنے گھر کو اور بعد میں سماج میں صفائی ستھرائی لائیں کے توصفائی ستھرائی خودہی ہو جائے گی اور دوریر اعظم کا خواب شرمندۂ تعبیر ہوگا۔ اسکول کے بچوں کے اس پیغام سے سماج میں صفائی کا اچھا پیغام جارہا ہے۔ اس موقع پر سبھی اسٹاف موجود رہا۔

'اندرا گاندھی ہندوستانی سیاست کی ایک سچی رہنما تھیں'

بھارت رتن اندرا گاندھی کے یوم ولادت پر پیش کی گئی خراج عقیدت

ننی دھلی (انور حسین جعفری)

ملک کی پہلی خاتون وزیر اعظم اور بھارت رتن اندرا گاندھی کے یوم پیدائش کے موقع پر آج ان کا ان کی سماجی پرخراج عقیدت پیش کیا۔ جس میں شیرہ گاندھی خاندان سمیت کانگریس کے سینئر لیڈران اور کارکنان نے شرکت کرکے آنجہانی اندرا گاندھی کو خراج عقیدت پیش کیا اور ملک کے تئیں ان کی قربانی کو یاد کیا گیا۔ اسی کڑی میں دہلی پردیش کانگریس نیتی کے دفتر اندرا بھون میں آنجہانی اندرا گاندھی کو خراج عقیدت پیش کرنے کے لئے تقریب منعقد کی گئی۔ جس میں دہلی کانگریس کے صدر اجے ماکن اور کانگریس کے دہلی انچارج پی سی چاکو نے اندرا گاندھی کی تصویر کی گل پوشی کی اور انہیں یاد کیا۔

آنجہانی اندرا گاندھی کو خراج عقیدت پیش کرتے ہوئے اجے ماکن نے کہا کہ اندرا گاندھی ہندوستانی سیاست کی ایک سچی رہنما تھی جنہوں نے اپنے ترقی پسند خیالات سے بھارت کو ترقی پذیر ممالک میں معروف بنایا اور ملک سے غربت مٹانے کے لئے تاریخی 20 نکاتی پروگرام شروع کئے۔ انہوں نے کہا کہ مسز اندرا گاندھی بیدار اور دور اندیش تھیں، انہوں نے 1972 میں اقوام متحدہ کے اسٹاک ہوم کانفرنس میں ماحول کا موضوع اٹھایا، جس سے پوری دنیا کی توجہ ماحولیاتی تحفظ کی جانب ہوئی۔ اندرا جی نے آلودگی کے کنٹرول اور صاف ماحول کو فروغ دینے کے لئے 1980 میں ماحولیات کمیشن کی پوری حمایت دی تھی۔

ماکن نے کہا کہ اندرا گاندھی کے انتقال کے بعد حکومت بننے اندرا جی کی ماحولیات میں تعاون کو اہمیت دیتے ہوئے 1980 میں اندرا پریادرشنی ورکش متر اور 1987 میں اندرا گاندھی ماحولیات اوارڈ کا آغاز کیا اور بنگلہ دیش کی سرحد کے افسران کے لئے دہرادون میں اندرا گاندھی نیشنل فارسٹ اکیڈمی بھی قائم کی گئی۔

آنجہانی اندرا گاندھی کو خراج عقیدت پیش کرنے والوں میں سابق ایم پی رمیش کمار، سابق ممبر اسمبلی ویر سنگھ دھنگان، ترجمان شرمشٹھا کھرجی، سینئر لیڈر کمیش شرما، چتر سنگھ، ترجمان پوجا جاٹوہ، ہنسلی صدر محمد رمضان اور میری نشی جندل، عبید الواحد قریشی، سنید رشرما، کپتان سنگھ، نریش شرما منیو، اٹل لکھریا، چھوٹی چوک ضلع سیوادل صدر یوگیش جین، پردین شرما، چیف میڈیا کوردنیٹر مہدی، جاوید شیخم بجگت اور ضلع اور بلاک کانگریس کمیٹیوں کے کارکنان موجود تھے۔

چنچولہ: امرتسر میں حملہ کے بعد ہریانہ میں پولیس الہکا الرٹ

کوڑے کے ڈھیر سے ملی نوزائیدہ بچی

فرید آباد(ایجنسیاں)

مرکز اور ریاست کی حکومت بیٹی بچاؤ۔بیٹی پڑھاؤ کے نعرہ کو بے معنی کرنے کے لئے نت نئے کوششیں کر رہی ہے لیکن آج بھی ہمارے معاشرے میں دقیانوسی سوچ کے ایسے لوگ بھی ہیں جو بیٹیوں کو بوجھ سمجھتے ہیں۔ یہ لوگ پرانے قدامت پسند خیالات والے ہیں، جو بیٹیوں کو بیٹوں کے برابر ہی نہیں سمجھتے، ایسے لوگوں کی منفی ذہنیت کے سبب ایسی مہم کامیابی نہیں مل پا رہی ہے۔

ایسا ہی ایک معاملہ سے کوفرید آباد کے چھاپا چوک کے قریب دیکھنے کو ملا، جہاں گندگی کے ڈھیر میں کچھ گھنٹے پہلے پیدا ہوئے والی ایک بچی کو دیکھ کر لوگوں میں افراتفری مچ گئی۔ کیس کی معلومات پولیس کو دی گئی۔ پولیس نے موقع پر پہنچ کر بچی کو فوری طور پر علاج کے لیے سول ہسپتال میں بھرتی کروایا۔

چھاپا چوک کے قریب رہنے والی کندن مشرا نے بتایا کہ بیری صبح چھ بجے ان کے علاقے میں آئے والے ایک صفائی ملازم نے انہیں بتایا کہ ایک نوزائیدہ بچی کوڑے دان کے ڈھیر میں پڑی ہے۔ وہ فوری طور پر اردگرد کے لوگوں کے ساتھ موقع پر پہنچے اور بچی کو اٹھایا اور اپنے گھر لے آئیں۔ اس کے بعد پولیس کو مطلع کیا گیا۔ پولیس نے بچی کو سول اسپتال میں داخل کرایا۔ بچی صحت مند بتائی جا رہی ہے۔ بچی کا وزن 2 کلو 200 گرام ہے۔ بچی فی الحال سول اسپتال کی نرسری میں داخل ہے۔ پولیس کا کہنا ہے کہ فی الحال بچی کو ڈاکٹروں کی نگرانی میں رکھا گیا ہے۔ نوزائیدہ کے والدین کا پتہ لگایا جا رہا ہے۔ بحث بھی چل رہی ہے کہ بیٹے کی خواہش میں بیٹی کی پیدائش سے ناخوش ہو کر کسی نے ایسا عجیب قدم اٹھایا ہوگا۔

میونسپل کارپوریشن کی میٹنگ، ہنگامہ آرائی کا امکان

فریدآباد(پی این این)

پچھلے چار مہینے سے اجلاس کی میٹنگ کی انتظار کر رہے کونسلروں کو میئر نے راحت دینے کا کام کیا ہے۔ میونسپل کارپوریشن کشنر سے بات چیت کرکے اجلاس کی تاریخ فائنل کرلی گئی ہے۔ 22نومبر کو منعقد ہونے والی میٹنگ اس بار ہنگامے دار ہوگی۔ میٹنگ میں میونسپل کارپوریشن ملازم اور میونسپل کارپوریشن میں تعینات صلاح کاروں کو ہٹانے کے معاملے پر متحد دکھائی دیں گے۔ اجلاس میں پیش کردہ ایجنڈا بھی فائنل کرلئے گئے ہیں۔

واردوں کے اندر ترقی کے کاموں کی رفتار ہے اور اجلاس کو آگے بڑھانے کے لئے میٹنگ ہونا ضروری ہے۔ اجلاس کی میٹنگ میں بھی اعلیٰ افسر موجود ہوتے ہے، جس میں میونسپل کارپوریشن اپنی پریشانیوں کو بتاتے ہے ساتھ میونسپل کارپوریشن کی بھلائی کے لئے کچھ اچھے آئیڈیا بھی دیتے ہے۔

میونسپل کارپوریشن کی آخری میٹنگ 26جون کو ہوئی تھی۔ اس کے بعد سے لے کر اب تک 4 مہینے سے بھی زیادہ کا وقت گزر چکا ہے۔ کونسلر بھی میونسپل کارپوریشن اجلاس کی صدر میئر مکتا کوہلی بول کرتھک گئے۔ اس کے بعد میئر نے 26 ستمبر کو میٹنگ کی تاریخ فائنل کی تھی لیکن اس تاریخ کو بھی منسوخ کردیا گیا۔

اب ایک بار پھر سے میئر نے 22نومبر کی تاریخ متعین کی ہوئی ہے۔ ایسے قیاس لگائے جارہے ہیں کہ اس بار میونسپل کارپوریشن کی میٹنگ ہنگامے دار ہوگی۔ کونسلر سریندر اگروال نے بتایا کہ ان کے وارڈ میں صاف صفائی کو لے کر بدحال ہے۔ انکوکرین کمیٹی کا مدعا وہ اجلاس کی میٹنگ میں کھول اٹھائیں گے۔ وہی کونسلر سندیپ بھاردواج بھی اپنے وارڈ کے اندر ترقیات کام نہ ہونے کو لے کر ہنگامہ کریں گے۔

ویسے بھی کونسلر میونسپل کارپوریشن میں مقرر صلاح کاروں کے گرگٹ کو ہٹانے کے لئے بولیں گے، کیونکہ صلاح کار نے کئی کونسلروں کی فائل پر پابندی لگایا ہوا ہے۔ سینئر مین بالا نے بتایا کہ میٹنگ کی تاریخ 22نومبر کو فائنل کردی گئی ہے۔ تمام کونسلروں کے اسکالات منگوا کر ایجنڈا تیار کرلیا گیا ہے۔

'ہریانہ کی 10 لوک سبھا سیٹیں جیتنے کا دعویٰ'

گروگرام(ایجنسیاں)

سابھرشی کے سلطان پور گاؤں میں تقریباً ایک لاکھ سے زیادہ لوگوں کی بھیڑ کو دیکھ ہریانہ کے وزیر اعلیٰ منوہر لال پرجوش نظر آئے۔ انہوں نے وزیر اعظم نریندر مودی سے کہا پہلے ہم نے 8 سیٹیں لوک سبھا کی جیتی تھیں، لیکن اس بار تمام کا سپڑا صاف کرکے پوری دس لوک سبھا کی سیٹیں جیت کر دیں گے۔

اس موقع پر انہوں نے ہریانہ کی ترقی کی کہانی وزیر اعظم کے سامنے بیان کی۔ وزیر اعلیٰ منوہر لال نے کہا زراعت میں ہم نے بہت ترقی کی ہے۔

انہوں نے کہا ہم نے کبھی سوچا بھی نہیں تھا کہ باجرا گندم کی قیمت پر فروخت ہوگا لیکن ہریانہ میں ایسا ہوا اور ہم نے پورا باجرا خریدا جس کا کسانوں کو براہ راست فائدہ پہنچا۔ انہوں نے کہا کہ یہ ایم پی لائف لائن ہوگا اقتصادی ترقی ہوگی۔

بدمعاش اسلحہ دکھا کر 3 لاکھ لوٹ کر فرار

غازی آباد(یو این آئی)

قومی راجدھانی کے سرحدی ضلع غازی آباد کے تھانہ صاحب آباد علاقے میں پچ کو بدمعاشوں نے ایک گیس ایجنسی پر دھماوبول کرتین لاکھ روپے لوٹ لئے۔ پولیس سپرنٹنڈنٹ شیرشوک کمار اور سی او چترتھ راکیش مشرا کے مطابق بھوپرا چوک پر موہن مارکیٹ میں آئیشی بھارت گیس ایجنسی ہے۔

یہاں صبح تقریباً 8:30 بجے ایجنسی کے ملازم راہو نے آفس کھولا اسی اثنا میں موٹر سائیکل سوار دو لوگ وہاں پہنچ گئے اور نئے کنکشن سے متعلق بات کرنے لگے۔ بدمعاشوں نے موقع پاتے ہی روی کی کنپٹی پر پستول لگا کر اس سے پیسہ نکالنے کی بات کہی۔ روی نے جب پیسہ ہونے کی بات سے انکار کیا تو بدمعاشوں نے گولی مارنے کی دھمکی دی۔

بدمعاش اس کے بعد ایجنسی سے تین لاکھ نقدی لوٹ کر فرار ہوگئے۔ کچھ دیر بعد کمپنی کے مالک اندر منی جائے وقوع پر پہنچے اور انہوں نے پولیس کو اس کی اطلاع دی۔ اطلاع ملتے ہی پولیس موقع پر پہنچ گئی اور معاملے میں کارروائی شروع کر دی۔ پولیس آس پاس لگے سی سی ٹی وی کیمرے کے فوٹیج کھنگالنے کرنے میں مشغول ہے۔ علاقے کے تاجر اور دکاندار بڑھتے وارداتوں کی وجہ سے کافی فکرمند ہیں اور پولیس کے افسران پر لاپرواہی برتنے کا الزام لگایا ہے۔

مولانا مشتاق احمد قاسمی کے انتقال پر امام مہدی سلفی کی تعزیت

دھلی(نمائندہ)

مرکزی جمعیت اہل حدیث ہند سے جاری ایک اخباری بیان کے مطابق مرکزی جمعیت اہلحدیث ہند کے امیر محترم مولانا اصغر علی امام مہدی سلفی نے معروف عالم دین، اردو، ہندی اور بنگلہ کے خطیب اور مغربی بنگال کے قدیم ترین تعلیمی وتربیتی ادارہ جامعہ اسلامیہ اصلاح المؤمنین سعید پور، دیہل پور، مالدہ مغربی بنگال کے شیخ الحدیث مولانا مشتاق احمد قاسمی کے انتقال پر ملال پر گہرے رنج وغم کا اظہار کیا ہے اور ان کی موت کو کبھی نہ پورا ہونے والا خسارہ قرار دیا ہے۔

انہوں نے کہا کہ مولانا مشتاق احمد قاسمی کو اللہ تعالیٰ نے بڑی خوبیوں سے نوازا تھا۔ انہوں نے بتیس سالوں تک جامعہ اسلامیہ اصلاح المؤمنین مالدہ میں شیخ الحدیث کی حیثیت سے خدمات انجام دیں۔ وہ دینی تعلیم وتربیت کے ساتھ ساتھ اصلاح معاشرہ اور روقدا ویت میں مصروف رہے۔

موصوف کا انتقال ۲۰۱۸ء کو بعارضہ کینسر عمر ۵۶ سال بالکہ حقیقی سے جا ملے۔ انا للہ وانا الیہ راجعون گذشتہ کل بعد نماز ظہر تجہیز وتکفین عمل میں آئی۔ جنازے میں ہزاروں لوگوں نے شرکت کی۔ سوگوار ان میں والد، بیوہ، تین لڑکے اور پانچ بیٹیاں ہیں۔

امیر محترم نے افسوس جتاتے ہوئے کہا کہ مرحوم کے چھوٹے حقیقی بھائی مولانا محمد اکرام سلفی کا ایک سال قبل ہی انتقال ہوگیا تھا۔ جو ایک جواں سال تحرک عالم دین تھے اور جماعت وجمعیت اور خیر کے کاموں میں آگے آگے رہتے تھے وہ میرے ہونہار شاگرد بھی تھے اس لیے اس خانوادے سے میرا ذاتی طور پر تعلق و ہمدردی کا معاملہ رہا۔

اللہ تعالیٰ مرحوم کی مغفرت فرمائے، خدمات کو قبول کرے، لغزشوں سے درگذر فرمائے، جنت الفردوس میں اعلیٰ مقام عطا کرے، پسماندگان کو صبر جمیل کی توفیق بخشے اور جامعہ اسلامیہ اصلاح المؤمنین مالدہ کو ان کا نعم البدل عطا فرمائے۔ آمین

سیکٹر 9 کے بائی پاس سڑک کی ہوگی جلد مرمت

فریدآباد(پی این این)

سیکٹر 9 میں بائی پاس روڈ کی حالت کو سدھارنے کے لئے یہاں پر ہیمنٹ والی سڑک بنائی جائے گی۔ لگ بھگ 300 میٹر لمبے حصے کو سیمنٹ سے بنایا جائے گا۔ بڈا اس ای چیتال دیہلے نے بتایا کہ سیکٹر 9 پاس سڑک کے کچھ حصے کو فکس کیا جائے گا۔ تاہم اس کے بڑا نے کنٹیکٹ 37 سے 59 تک 26 کیلومیٹر لمبے بائی پاس روڈ کا تعمیر کیا ہوا ہے۔ ان دنوں روڈ کی حالت کافی خستہ ہے۔ سیکٹر 9 کے پاس روڈ کی ایک سائڈ پوری طرح سے ٹوٹی ہوئی ہے۔ یہاں پر بڑا نے پچھلے تاکول کی سڑک بنائی تھی۔ جو کچھ ہی وقت میں اکھڑ گئی۔

اس کے بعد یہاں پر انٹرلاکنگ ٹائلس لگائی گئی تھی، لیکن وہ بھی زیادہ دن نہیں رہ سکی۔ بارش کے دنوں میں گڈھے ہونے کے سبب یہ مارگ راہگیروں کے لئے خطرناک ہو چکا ہے۔

بڈا نے بائی پاس روڈ کی اچھی طرح مرمت کا کام شروع کیا ہے۔ پورے روڈ پر تاکول کی ایک لیئر چڑھائی جاتی ہے۔ سیکٹر 9 میں بھی ٹوٹی ہوئی سڑک کی مرمت کی جاتی ہے۔ یہاں پر لگ بھگ 300 میٹر لمبے حصے کو سیمنٹ والی سڑک بنایا جائے گا تاکہ پانی نہ جم سکے اور سڑک ٹوٹنے سے بچ سکے۔ اس سے لوگوں کو کافی راحت ملے گی۔

'انڈسٹری اکیڈمک انٹرفیس' پروگرام

ننی دھلی(نمائندہ)

جامعہ ملیہ اسلامیہ میں "انڈسٹری اکیڈمک انٹرفیس" پر ایک ورکشاپ کا انعقاد عمل میں آیا، اس ورکشاپ کا مقصد روزگار کے مواقع اور ملازمت کے لئے طلبا کو معلومات فراہم کرنا تھا۔ اس بات بڑی تعداد میں موجود طلبا، کو بتایا گیا کہ اس کے لئے انھیں کس طرح کی تیاری اور خوبیوں کے ساتھ خود کو مہزین کرنے کی ضرورت ہے جس سے انھیں کامیابی مل سکے۔ جامعہ ملیہ اسلامیہ شعبہ نفسیات نے اس ورکشاپ کا انعقاد کیا تھا، جس میں ملیہ عمل کرنے کے بعد روزگار کے میدان میں اترنے کے قابل بنانے کے بارے میں طلبا کو نفسیاتی طور پر بھی خود کو تیار کرنے کے بارے میں تفصیلات فراہم کی گئیں۔ ورکشاپ میں نفسیات سے وابستہ افراد کو خصوصی طور پر بلایا گیا تھا، جس میں ڈاکٹر آصف احمد وکاس شکلا، ڈاکٹر راول گپتا، سریتا اور ڈاکٹر عبدالمعبود شامل تھے۔

مختصر مختصر

عصمت دری کے الزام میں دلہا گرفتار

فریدآباد(پی این این)

ڈھول نگاڑے کے درمیان دلہا دلہن سماگی کے اسٹیج پر موجود تھے۔ سامنے کا پنڈال عوام سے پورے مکمل طور پر بھرا ہوا تھا۔ دلہن دلہا کا شیک کرنے کے لئے اسٹیج پر جا چکی رہی تھی کہ پولیس کا سائرن سنائی دیا۔ تھانہ اسٹال میں 4 خاتون پولیس اہلکار پہنچ اور دلہے کو گرفتار کرلیا۔ پولیس سے پوچھنے پر پتہ چلا کہ دلہا عصمت دری کا ملزم ہے۔ یہ کارروائی پولیس نے سیکٹر 31 کے ایک کمیونٹی سینٹر میں کی۔ پولیس سے ملی جانکاری کے مطابق گرفتار کیا گیا نوجوان مذہبی پروگراموں میں شبد کا کردار کرتا تھا۔ اس کے ساتھ ایک لڑکی پارٹی بنتی تھی۔ الزام ہے کہ نوجوان نے لڑکی کو شادی کا جھانسہ دے کر عصمت دری کیا بعد میں شادی سے منع کردیا۔ دوسری جگہ شادی کی تیاریاں بھی شروع کردی۔ اس کے بعد متاثرہ لڑکی نے خاتون تھانہ پولیس کو شکایت درج کی۔ پولیس نے ہفتہ کو مقدمہ درج کرلیا۔ گائی کی خبر کا پتہ چھاپے ماری کرکے ملزم کو گرفتار کیا۔

افسران نے کیا سیکٹر 51 کا دورہ

فریدآباد(پی این این)

سیکٹر 51 کی پریشانیوں کو لے کر اتھارٹی افسروں نے سیکٹر 51 کا دورہ کیا۔ آر ڈی بیو اے جنرل سیکریٹری سنجیو کمار نے بتایا کہ لوگوں نے پانی اور سیوریج پریشانی بتائی۔ پانی کی قلت کی وجہ سے گھر کا کوئی کام نہیں ہو پا رہا ہے۔ وہی سیوریج چوک ہونے سے پانی کی سپلائی نہیں ہو رہا ہے۔ افسروں نے سیکٹر 51 کے لوگوں کو پریشانیوں کے حل کا یقین دہانی کرائی ہے۔ اس دوران پانی اور سیوریج محکمہ کے منیجر کلیکٹر جین، اسسٹنٹ منیجر دوشر، اور وریندر موجود رہے۔ انہوں نے کہا کہ

دکان کے سامنے گاڑی کھڑی کرنے پر نوجوان کی پٹائی

گریٹر نوئیڈا(پی این این)

گریٹر نوئیڈا کے سورج پور قصبے میں دکان کے سامنے گاڑی کھڑی کرنے پر دکاندار نے اپنے ساتھیوں کے ساتھ مل کر ایک نوجوان اور اس کے سالے پر مبینہ طور سے تشدد حملہ کردیا۔ نوجوان بیوی کو فی ڈی کی امتحان دلانے آیا تھا۔

پولیس کو اطلاع دینے پر ملزمہ نے ان کے خون اور گاڑی کو بھی توڑ دیا۔ حادثہ میں سنگین حملہ سے زخمی نوجوان نے سورج پور کوتوالی پہنچ کر معاملے کی شکایت کی۔ پولیس نے متاثرہ کو علاج کے لئے اسپتال بھیجا اور ان کی تحریر پر کیس درج کرلیا۔

جانکاری کے مطابق دکھو کے نوادہ گاؤں کے رہنے والا مبت شرما اپنے سالے سوربھ اور بیوی نیتو کے ساتھ صبح سورج پور قصبہ آیا تھا۔ وہ یہاں بیوی کے بھگت سنگھ نامک کالج میں فی اے کی امتحان دلانے لایا تھا۔

انہوں نے مارکیٹ کے سامنے اپنی گاڑی کھڑی کردی۔ الزام ہے کہ اس پر دکاندار دھرمیندر بال نے کار میں سوار مبت شرما اور سوربھ سے گالی گلوچ اور مار پیٹ شروع کردی۔ اس دوران متاثرہ نے 5 منٹ میں گاڑی ہٹانے کی بات کہی، لیکن ظلیم اور بال نے ہٹانے پر 10 دیگر لوگ تلوار لے کر موقع پر پہنچے۔

ایسے میں متاثرہ نے مدد کے لئے پولیس کو کال کرنے کا کوشش کیا تو ملزموں نے ان کے فون اور گاڑی توڑ دی۔ دونوں کے ساتھ جم کر مار پیٹ کی گئی۔ اس حادثہ میں دونوں متاثرکو گہری چوٹ آئی ہے۔ گاڑی کھڑی کرنے کو لے کر ہوئے جھگڑے میں مار پیٹ کی شکایت آئی ہے۔ دکاندار سمیت دیگر کے خلاف کیس درج کرلیا گیا ہے۔

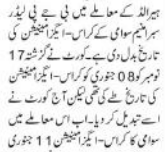

ننی دھلی (ایجنسیاں)

دلی کی پٹیالہ ہاؤس کورٹ نے نیشنل ہیرالڈ کے معاملے میں بی جے پی لیڈر سبرامنیم سوامی کے کراس۔ ایگزامینیشن کی تاریخ طے کردی ہے۔ کورٹ نے کراس۔ ایگزامینیشن کی تاریخ طے کی تھی لیکن آج کورٹ نے سبرامنیم سوامی کے کراس۔ ایگزامینیشن کو ملتوی کردیا۔ اب اس معاملے میں سوامی کا کراس۔ ایگزامینیشن 11 جنوری 2019 کو ہوگا۔ ایڈیشنل چیف میٹروپولیٹن مجسٹریٹ سروشال نے حکم دیا کہ سوامی کا مقدمہ، راہل گاندھی اور سونیا گاندھی کے سبرامنیم سوامی کی طرف سے اس کیس کے بارے میں نوٹیس کرنے پر روک لگانے کے مطالبے پر بھی 11 جنوری 2019 کو حتمی فیصلہ بتایا جائے گا۔

واضح رہے کہ نیشنل ہیرالڈ معاملے میں سونیا گاندھی، راہل گاندھی اور موتی لال وہورا کی سبرامنیم سوامی کی طرف سے اس کیس کے بارے میں نوٹیس کرنے پر روک لگانے کے مطالبے پر کورٹ نے گزشتہ 20 اکتوبر کو فیصلہ محفوظ رکھ لیا تھا۔

نیشنل ہیرالڈ کے معاملے میں سماعت 11 جنوری کو

سماعت کے دوران سبرامنیم سوامی نے کہا تھا کہ نوٹیس میں کانگی نفاذ کا مطلب کانگریس کے لئے اشتعال انگیز تہمت نہیں ہے، انہیں نوٹیس کرنے کا حق ہے۔ ہم نے نوٹیس کیا ہے لیکن وہ بھارتی ثبوت ایکٹ کے تحت ثبوت نہیں ہوسکتے ہیں۔ کانگریس لیڈروں کی درخواست پر میرٹ کی بنیاد پر فیصلہ ہونا چاہیئے، سوامی نے کہا تھا کہ نوٹیس کے ذریعے ان کے ارادے کورٹ کے کام کاج کو متاثر کرنے کا ہے۔

سوامی نے ششی تھرور کے ذریعہ دائر گوسوامی کے ری پبلک ٹیلیکس کے خلاف داخل عرضی پر ہائی کورٹ کے فیصلے کا ذکر کیا تھا کہ کوئٹس میں کانگی نفاذ کا مطلب کانگریس کے لئے اشتعال انگیز تہمت نہیں ہے، انہیں نوٹیس کرنے کا حق ہے۔ ہم نے نوٹیس کیا ہے لیکن وہ بھارتی ثبوت ایکٹ کے تحت ثبوت نہیں ہوسکتے ہیں۔ کانگریس لیڈروں کی درخواست پر میرٹ کی بنیاد پر فیصلہ ہونا چاہیئے، سوامی نے کہا تھا کہ نوٹیس کے ذریعے ان کے ارادے کورٹ کے کام کاج کو متاثر کرنے کا ہے۔

جانکاری کے مطابق سبرامنیم سوامی نے کہا تھا کہ کوئٹس میں کانگی نفاذ کا مطلب کانگریس کے لئے اشتعال انگیز تہمت نہیں ہے، انہیں نوٹیس کرنے کا حق ہے۔ ہم نے نوٹیس کیا ہے لیکن وہ بھارتی ثبوت ایکٹ کے تحت ثبوت نہیں ہوسکتے ہیں۔ کانگریس لیڈروں کی درخواست پر میرٹ کی بنیاد پر فیصلہ ہونا چاہیئے، سوامی نے کہا تھا کہ نوٹیس کے ذریعے ان کے ارادے کورٹ کے کام کاج کو متاثر کرنے کا ہے۔

ایچ ڈی ایف سی اے ٹی ایم سے 35 لاکھ کی لوٹ

نوئیڈا(پی این این)

تھانہ فیس 2 کے ایس ایچ او آزاد سنگھ تومر تھانے پر اسٹاف کے ساتھ رات میں گشت کی تیاری کر رہے تھے۔ تبھی انہیں اطلاع ملی کہ سیکٹر مارکیٹ کے ایچ ڈی ایف سی اے ٹی ایم سے 35 لاکھ روپے کی لوٹ ہوئی ہے۔ افسروں کو یہاں تیاری دے کر وہ فوراً نکل گئے موقع پر پہنچ کر انہوں نے دیکھا کہ اے ٹی ایم نے کانا ایڈا، نہ توڑا گیا تھا۔ مشین کا لاک بھی پہلے کی طرح لگا ہوا تھا۔ بغیر توڑے کے اندر رکھے 36 میں سے 35 لاکھ روپے غائب ہو چکے تھے۔

جانچ میں پتہ چلا کہ اے ٹی ایم پر تعینات گارڈ اشیش کی ڈیوٹی رہتی صبح 8 بجے سے رات 8 بجے تک ہوتی ہے۔ ڈیوٹی ختم ہونے کے بعد رات 10 بجے وہ اے ٹی ایم میں 36 لاکھ روپے جمع ہوگئے۔ پیسہ ڈالنے کے بعد کمپنی کے آدمی چلے گئے۔ رات 10 بجے تکنیشن اے ٹی ایم پر پہنچا اور شٹر بند کرکے چلا گیا۔

اگلے دن صبح 6 بجے ایمیت اے ٹی ایم پر پہنچا اور تالا کھول کر بوتھ کی صفائی کی۔ اسکے جانے کے بعد 8 بجے منیش ڈیوٹی پر آگیا۔ اس کے بعد ایک آدمی پیسہ نکالنے کے لئے پہنچا تو کارڈ ڈالنے کے باوجود رقم نہیں نکلی۔ مشین نے کہیں کونون کو فون کرکے اطلاع دی تو دوسری طرف سے بتایا گیا کہ 4 - 3 گھنٹے میں انجینئر کا مشین دیکھیں گے۔ وہ پیر میں آئے انجینئروں کو سب کچھ صحیح ملا لیکن اس کے اندر رکھے 35 لاکھ روپے غائب ہو چکے تھے۔ ایک لاکھ روپے پہلے سے تھے۔ اس طرح اے ٹی ایم میں 36 لاکھ روپے جمع ہوگئے۔ پیسہ ڈالنے کے بعد کمپنی کے آدمی چلے گئے۔ رات 10 بجے تکنیشن اے ٹی ایم پر پہنچا اور شٹر بند کرکے چلا گیا۔

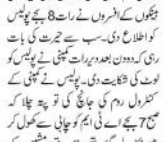

روپے مشین میں پھنسنے کی وجہ سے جل گئے۔

دن بھر معاملے کو چھپائے رکھنے کے بعد ہی ایم ایس کمپنی اور ایچ ڈی ایف سی بینکوں کے افسروں نے کل 8 بجے پولیس کو اطلاع دی۔ سب سے حیرت کی بات یہ رہی کہ دو دن بعد دیر رات کمپنی نے پولیس کو لوٹ کی شکایت دی۔ پولیس نے کمپنی کے کنٹرول روم کی جانچ کی تو پتہ چلا کہ صبح 7 بجے اے ٹی ایم کو چابی سے کھول کر پیسے نکالے گئے تھے۔ اس وقت مشین کے ساتھ چھیڑ چھاڑ ہوتے ہی سنٹل فوراً کنٹرول روم میں پہنچا تھا۔ اس کے باوجود کمپنی کی طرف سے اکیشن نہیں لیا گیا۔

عمارت میں کام کرنے والے مزدور کا اقدام خودکشی

وسندھرا(پی این این)

وسندھرا سیکٹر 3 کے ایک تعمیراتی عمارت کی چھٹی منزل پر نوجوان نے رسی کا پھندا لگا کر خودکشی کرلی۔ صبح قریب 8 بجے نوجوان کا لاش گریل کے سہارے رسی سے لٹکا ملا۔ پولیس جائے جائے میں پتہ چلا ہے کہ گوتم نے صبح سویرے تعمیراتی سوسائٹی کے گیٹ پر تعینات سیکورٹی گارڈ رگھوپاتی جان کا خطرہ بتایا تھا۔

سیکورٹی گارڈ نے گوتم سے پوچھا کہ کون تمہاری قتل کرنا چاہتا ہے، لیکن اس پر اس نے کسی کا نام نہیں بتایا تھا۔ گارڈ نے دیگر مزدوروں سے بھی اس بارے میں پوچھا لیکن کسی نے کسی بھی طرح کے جھگڑے سے انکار کیا ہے۔

وسندھرا چوکی انچارج نے بتایا کہ گوتم کے ساتھ کام کرنے والے مزدور دیوالی میں گھر چلے گئے تھے، لیکن وہ یہیں تھے۔ سوسائٹی میں رہنے والے دیگر مزدوروں کو ان کے اہل خانہ اور رہائشی کی جانکاری نہیں ہے۔

یہاں تک کہ پولیس کو متوفی کے ٹھیکیداری کی بھی جانکاری نہیں ہے۔ کسی بھی طرح کی جانکاری نہ ملنے پر اندیشہ ظاہر کی جارہی ہے کہ ٹھیکیدار نے بغیر تعمیراتی کارڈ لئے گوتم کو کام پر رکھا تھا۔ اسی لئے اس اندوپوم روی کمار نے بتایا کہ پوسٹ مارٹم رپورٹ آنے کے بعد موت کی صحیح وجہ کا پتہ چلے گا۔ پولیس آس پاس کے لوگوں سے متوفی کے اہل خانہ کی پہچان نہیں کررہی ہے۔

twitter

★ انڈین ایکسپریس کی رپورٹ کے مطابق گزشتہ 25 سالوں میں گجرات کی بی جے پی حکومت کے دور میں دلتوں اور آدی واسیوں کے بجٹ میں 5068 کا گھوٹالہ کیا گیا ہے، جو کہ محروم اور استحصال کے شکار طبقات ہیں، ان کے منھ کا نوالہ چھین کر سب کا ساتھ سب کا وکاس کا نعرہ لگایا جا رہا ہے:

- جگنیش میوانی، یوتھ لیڈر

★ میں ایسے وزیر اعظم کو پسند کرتی ہوں جو کہ الیکشن کی ریلیوں میں جھوٹ بولنے کے بجائے پریس کانفرنس سے خطاب کرے:

- پربھا ٹویٹر ٹیوزر

★ وزیر اعظم کے دفتر کی ملی بھگت سے ہو رہی ہے ہمارے خاندان کی کردار کشی:

- تیجسوی یادو، یوتھ لیڈر آر جے ڈی

★ ایک موربی پر 3000 کروڑ روپے خرچ کرنے والی سرکار کے ایجنٹ کے طور پر کام کرنے والے جے این یو انتظامیہ نے لائبریری کے بجٹ میں 80 فیصد کٹوتی کر دی ہے۔ پڑھے گا انڈیا تو کیسے بڑھے گی ٹیک نجوز والی بی جے پی؟

- کنہیا کمار، یوتھ لیڈر

@ sachkiawaz.com

جب ایس ایم ایس نے لے لی خطوط کی جگہ

مکرمی!

وہ بھی ایک زمانہ تھا جب ہمارے گھروں پر ڈاکیہ چٹھی یا خط لے آتا تھا۔ والد صاحب کے زمانے میں بہت سے خطوط آتے تھے جو کہ زیادہ تر اردو میں لکھے ہوئے تھے۔ بہ لوگ نہیں پڑھ سکتے تھے وہ ڈاکیہ سے ہی اپنا خط پڑھوایا کرتے تھے۔ بہت بڑے بڑے ادیبوں کے خطوط یا تو مجموعوں کی شکل میں شائع کر دیئے گئے تھے۔ جن میں سب سے زیادہ شہرت خطوط غالب کو ملی تھی کیونکہ انہوں نے خطوط نویسی کے انداز کو ہی بدل دیا تھا۔ آزادی کے بعد ملک کے اولین وزیر اعظم کی ایک کتاب شائع ہوئی تھی جس کا عنوان 'Lotter'ts to Daughter' تھا۔ اس کتاب میں وہ خطوط شائع کئے گئے تھے جو کہ نہرو جی نے جیل سے اندرا گاندھی کے نام لکھے تھے۔ لہذا دانشوروں اور ادیبوں کے خط تو اتنے اہمیت کے حامل ہیں کہ وہ تاریخ کا ایک حصہ بن گئے ہیں۔ رشتہ داروں کے حال چال، زندگی اور موت کے تعلق سے تمام جانکاریاں خطوط کے توسط سے ہی ہوتی تھیں اور تار (Telegram) کو دیکھ کر تو لوگ خصوصی طور پر خواتین رونے لگتی تھیں اور ان کے ذہن میں یہ بات بیٹھ گئی تھی کہ کسی کی موت ہونے پر ہی تار آتا ہے۔ عشق و محبت کے اظہار کا ذریعہ بھی خطوط ہوتے تھے۔ فلمی کہانیوں میں بھی خطوط کا استعمال اکثر کیا جاتا تھا۔ 1964 کی سپر ہٹ فلم 'سنگم' میں تو خط نے ولن کا کردار ادا کیا تھا کیونکہ دو دوستوں کے درمیان خاموشی عداوت اسی خط کی وجہ سے ہوتی تھی۔ اس فلم میں راج کپور، راجندر کمار اور وجنتی مالا نے کلیدی رول ادا کئے تھے۔ اس دور میں اس فلم کی وجہ سے نوجوانوں میں ہیجانی کیفیت پیدا ہو گئی تھی۔ آج ایس ایم ایس نے خطوط نویسی کی جگہ لے لی ہے۔ اب ہم ڈاکیہ کا انتظار نہیں کر رہے ہیں اور موبائل کے اسکرین پر چٹ کرنے سے میسج سامنے آ جاتا ہے۔ حالانکہ اس کی وجہ سے بہت سی آسانیاں حاصل ہو گئی ہیں لیکن ان کی وجہ سے پریشانیوں میں بھی اضافہ ہو گیا ہے۔ ایک فرق یہ بھی ہے کہ دانشوروں کے خطوط ادب کا حصہ بن جاتے تھے، لیکن میسج کو فوراً ڈیلیٹ کر دیا جاتا ہے۔

عبداللہ، سنگم وہار، نئی دہلی

بی جے پی کی دیش بھکتی

مکرمی!

بی جے پی آج ملک میں سکرائی کر رہی ہے اور سکرائی کے دوران اس کو یہ احساس شدید طور پر اذیت پہنچاتا ہے کہ اس جماعت پر ایک گہرا اور نہ بھٹنے والا داغ ہے کہ اس کا ملک کی آزادی میں کوئی رول نہیں ہے، کوئی تعاون نہیں ہے، سوائے اس کے کہ ان کے ساتھی مجاہدین آزادی کی انگریزوں کے لئے مخبری کرتے تھے۔ اس شدید احساس کے تحت بی جے پی انتہائی احساس کمتری میں مبتلا ہے اور اس کوشش میں رہتی ہے کہ کسی طرح اپنی دیش بھگتی کا احساس دلائے۔ اپنی اس دیش بھگتی کے احساس کے اظہار کی وجہ سے اس نے ملک کے کئی لیڈروں کے جشن منائے۔ بی جے پی نے کچھ لیڈران کو اپنے نظریات کے تحت پیش کیا تو ملک کے عوام یہ سوچنے لگے کہ بی جے پی حکومت ان لیڈروں کو کیوں اپنی جانب کر رہی ہے۔ لیکن آہستہ آہستہ ملک کے عوام ان کی دیش بھگتی کے طور طریقے سے آگاہ ہوتے گئے ہیں۔ بی جے پی اپنے طور پر کچھ مزید اختیار کر کے اپنی دیش بھگتی کے جھنڈے گاڑ رہی ہے، لیکن ملک کے عوام ان کے دیش بھگتی سے اچھی طرح واقف ہیں۔ اس کی وجہ یہ ہے کہ ملک کا ہر شہری اس سیاسی جماعت کو گاندھی جی کا قاتل سمجھتا ہے۔ اس نے گجرات میں کس طرح فرقہ وارانہ فسادات کرائے اور ان فسادات میں ہزاروں کا قتل ہوا ہے عوام آج تک ان کے سیاسی نظریات سے قطعی متفق نہیں ہوئے۔ اور فرقہ پرستی کو ملک کا کوئی بھی شہری کسی بھی پیمانے میں اچھا نہیں سمجھتا ہے کیونکہ اس میں صرف خونریزی کے سوا کچھ نہیں ہے۔ لہذا بی جے پی حکومت اسی سیاستی چندر یوں سے اپنی قربت و عقیدت کا اظہار انتہائی بلند پیمانے پر لال قلعہ سے کیا گیا ہے۔ اس سے قبل شہید اعظم بھگت سنگھ اور سردار ولبھ بھائی پٹیل کو اپنے نظریات کا حامی گھنتی ہے۔ اس طرح یہ پارٹی کچھ لیڈروں کی سانگھ ریوا بنیتی مناکر ان سے قربت کا اظہار کرتے ہوئے اپنی دیش بھگتی کا مظاہرہ کر رہی ہے۔

حکیم سراج الدین ہاشمی، امروہہ

نوٹ

ادارتی صفحہ پر مضمون نگاروں کے ذریعہ ظاہر کی گئی آراء ان کی ذاتی آراء ہیں، ادارہ اس کے لئے کسی بھی طرح سے ذمہ دار نہیں ہے۔

جیسے کھڑّ ویسا کھٹّا بیان

سچ کی آواز اداریہ

ہریانہ کے وزیر اعلیٰ منوہر لال کھٹر نے ایک بار پھر اپنے متنازع بیان کا نشتر چلا دیا ہے، ایک بار پھر عورتیں ان کے نشانے پر ہیں۔ کھٹر کے بیان کو لے کر بی جے پی کو ایک بار پھر شرمندگی جھیلنی پڑ رہی ہے۔ ہریانہ کے وزیر اعلیٰ نے ایک عام جلسے میں خطاب کرتے ہوئے کہا ہے کہ 80 سے 90 فیصد عصمت دری کے واقعات جان پہچان والوں اور دوستوں کے درمیان ہوتے ہیں۔ کچھ خواتین تو ایک طویل عرصے تک ساتھ ساتھ گھومتی ہیں اور جب کسی بات کو لے کر کھٹ پٹ ہو جاتی ہے، تو وہ سیدھے ایف آئی آر درج کرا دیتی ہے کہ فلاں نے میری عصمت دری کی ہے۔

کھٹر کے اس بے تکے بیان نے معاشرے کو بے چین کر دیا ہے، خاص کر کھٹر کے بیان سے خواتین میں زبردست بے چینی پیدا ہو گئی ہے، ان کے کردار پر سوال کھڑا ہو گیا ہے۔ یہ پہلا موقع نہیں ہے کہ جب کھٹر کا نشتر چلا ہو، انہوں نے کئی بار بنا سوچے سمجھے بیانات دیئے ہیں اور تنازع کھڑا کیا ہے۔ پہلے بھی انہوں نے کہا تھا کہ جو گوشت کھاتا نہیں چھوڑ سکتے انہیں ملک چھوڑ دینا چاہیے، اسی طرح انہوں نے خواتین کے لباس کو بھی تنقید کا نشانہ بنایا تھا کہ ملک میں ایک وجہ آج کا مارڈن لباس بھی ہے اور اب ان کے تازہ بیان نے ایک طوفان کھڑا کر دیا ہے۔ اپوزیشن اس بیان کو خواتین مخالف کہہ رہی ہے۔ ہریانہ اکثر خواتین کو لے کر ملک بھر کی نظروں میں رہتا ہے۔ کھاپ پنچایتوں کے تنگ نظر فرمان کو لے کر ہریانہ تہمت کا شکار رہا ہے، ایسے میں جب ریاست کا وزیر اعلیٰ ہی اس طرح کا بیان دے تو ملک میں ایک منفی پیغام جاتا ہے۔

ہریانہ جو کہ پہلے سے ہی جنین کشی معاملے میں سرفہرست ہے، اسی لئے یہاں پر اب بچیوں اور لڑکیوں کے فلاح کی زیادہ بات ہو رہی ہے۔ خاص کر خواتین میں تعلیم کی روشنی زیادہ سے زیادہ پھیلانے کی کوشش ہو رہی ہے، لیکن ہریانہ میں تمام تر ترقیاتی تعلیمی روشنی کے باوجود لڑکیوں سے چھیڑ چھاڑ، عصمت دری اور تشدد کے واقعات بڑھتے ہی جا رہے ہیں اور ستم تو یہ ہے کہ تمام تر دور جدید کی روشنی کے باوجود ہریانہ کی فکر آج بھی مرد پر دھان ہے۔

مرد خواہ کچھ بھی کرے وہ الزام سے مبرہ کر دیا جاتا ہے، لیکن عورت کی معمولی غلطی بھی برداشت نہیں کی جاتی، ایسے ماحول میں جب ریاست کا ایک کھیا عورتوں کے تعلق سے تنگ نظریات دے، اس کا بھلے ہی ملک مذمت کرے لیکن ریاست میں مردوں کی شرپسندی کو ایسے بیانات تقویت دیتے ہیں۔ ریاست میں تشدد، جرائم خاص کر عصمت دری کے واقعات نہیں رک رہے ہیں۔ سیاسی دباؤ کی وجہ سے سخت کارروائی کرنے سے بے بس ہو جاتی ہے۔

منوہر لال کھٹر اپنے متنازع بیان سے خود یہ ثابت کر رہے ہیں کہ وہ انتظامی معاملے میں کمزور پڑ رہے ہیں۔ پبلک مقامات اور عام جلسوں میں بیانات دینے میں بھی کھٹر کا بے لگام بیان خواتین کے کردار پر نشتر چلا رہا ہے، اگر ریاست کا قائد ہی سماج کے ایک حصہ پر بے تکا الزام لگانے لگے اور اپنی تنگ نظر فکر کو تھوپنے لگے تو اس سے معاشرے میں بے چینی ہی پیدا نہیں ہوتی، بلکہ رد عمل بھی ہوتا ہے۔ کھٹر کے بیانات گنہگاروں کو تقویت تو بخش سکتے ہیں، لیکن ایسے بیانات انتظامیہ کی سخت کارروائی کرنے کے حوصلے کو بھی توڑتے ہیں۔ کھٹر کا بیان قابل مذمت ہے، اس طرح دوٹوک انداز میں سارا الزام ایک عورت پر دھر دینا ذاتی تنگ نظری ہی نہیں، بلکہ مردوں کی بالادستی کو بھی ہوا دے رہی ہے۔

تاریخ میں آج کا دن

ہندوستان اور عالمی تاریخ کے اہم اور مختصر واقعات

- 1272۔ ایڈورڈ اول نے خود کو برطانیہ کا حکمراں اعلان کیا۔ ● 1568۔ اکبر نے چتوڑ گڑھ پر حملہ کیا۔
- 1602۔ ہوا بھرنے والے پمپ کے موجد اوٹو وون گورکی کی پیدائش ہوئی تھی۔
- 1740۔ ماریا تریسا آسٹریلیا، ہنگری اور بوہیمیا کی حکمراں بنیں۔
- 1750۔ شیر میسور ٹیپو سلطان کی پیدائش ہوئی۔ ● 1757۔ لارڈ کلائیو بنگال کے گورنر بنے۔
- 1774۔ نکتہ ہندوستان کی راجدھانی بنا۔ ● 1780۔ برطانیہ نے ہالینڈ کے خلاف جنگ کا اعلان کیا۔
- 1789۔ نیوزجرسی حقوق کے بل کو منظوری دینے والی پہلی ریاست بنی۔
- 1818۔ سائمن بولیور نے وینزویلا کو آزاد ملک اعلان کر دیا۔
- 1822۔ لندن سنڈے ٹائمز کی اشاعت شروع ہوئی
- 1865۔ امریکہ کے واشنگٹن ڈی سی میں ہاورڈ یونیورسٹی کی تشکیل ہوئی تھی۔

ویسے گھر کا مجھے حق دار کہا جاتا ہے

کہتا ہوں سچ کہ..... ڈاکٹر ماجد دیوبندی

ہندوستان کی موجودہ فضا دن بہ دن خراب ہوتی جا رہی ہے اور جوں جوں الیکشن قریب آ رہا ہے ان سیاسی شعبدہ بازوں کو رام پڈا نے لگے ہیں ان ڈی اے حکومت کو چار سال سے زیادہ گزر گئے جب یہ سب یاد آیا۔ عوام سے کیے گئے وعدوں میں سے ایک بھی پورا نہیں کیا گیا اور ملک میں ہر طرف افراتفری مچی ہوئی ہے۔ کوئی طبقہ ایسا نہیں جو مطمئن ہو اور سکون سے زندگی گزار رہا ہو۔ جب کچھ نہیں بچا تو رام مندر سامنے آ گیا اور پھر ملک کی فضا خراب کی جا رہی ہے۔ سنتوں کو دوبارہ کام پر لگا دیا گیا ہے اور انہوں نے سیدھے سادے لوگوں کو گمراہ کرنا شروع کر دیا ہے۔

سوا سو کروڑ لوگوں کا یہ ملک آج اپنی قومی یکجہتی اور ہندو مسلم ایکتا کی قدروں کو برباد ہوتے دیکھ رہا ہے۔ سپریم کورٹ کی تنقید ان پر کچھ اثر نہیں کر پا رہی ہے اور یہ لوگ پوری کوشش میں ہیں کہ ملک کا ماحول خراب ہو جائے، جس سے یہ اس کا سیاسی فائدہ اٹھاتے ہوئے جھولے بھالے ہندوؤں کو ورغلا کر ہندو مسلم فسادات جیسی فضا بنا کر اگلے پارلیمانی الیکشن میں کامیاب ہو سکیں۔ سوال یہ پیدا ہوتا ہے کہ مرکزی حکومت کو کس نے روکا کہ وہ مندر نہ بنائے۔ ان کی پوری حکومت مندر کے نام پر اقتدار میں آئی تھی اور اس سلسلے میں اس نے کچھ نہیں کیا، عدالت پر چھوڑ دیا اور اب عدالت کی بات بھی مانی نہیں جا رہی ہے۔ عدالت کے فیصلے سے یہ لوگ ڈر رہے ہیں کہ کہیں ان کے خلاف نہ آ جائے۔

سچائی یہ ہے کہ آج مرکزی بی جے پی کی حکومت کسی کو منہ دکھانے کے قابل نہیں رہ گئی ہے اور اپنی ناکامیوں کو چھپانے کے لیے یہ سب کچھ کیا جا رہا ہے۔ افسوس کی بات یہ ہے ملک کے پچھتر فیصد عوام جو سیکولر ذہن رکھتے ہیں، ان کے ساتھ نہیں ہیں اور برادران وطن عدالت کے فیصلے کو قبول کرنے کی بات کر رہے ہیں۔ وہ اس معاملے پر مسلمانوں کے ساتھ ہیں کہ جو عدالت کا فیصلہ آئے گا وہ سب کو منظور ہوگا۔ آج میڈیا اس قدر مجبور ہو گیا ہے کہ حکمراں جماعت اپنی مدت پوری کرنے جا رہی ہے اور اب اس کو عوام کے سامنے جانا ہے۔ اس کے لیے سب سے بڑی مشکل یہ ہے کہ وہ کس منہ سے اپنے کیے گئے وعدوں کو پورا نہ کرنے کی وجہ بتا کر ووٹ مانگے گی۔ صرف مندر مسجد ہی تو نہیں ہیں نہ اس ملک میں۔ یہاں ہزاروں مسائل ہیں، جن پر کوئی توجہ نہیں دی گئی۔

آج عوام موجودہ حکومت سے اتنے بیزار ہو چکے ہیں کہ وہ تبدیلی کرنے کو موڈ میں نظر آتے ہیں۔ ہندوستان کیوں کہ دھرم پردھان دیش ہے، اس لیے کوئی بھی شخص بہت جلدی دھرم کے جال میں پھنس کر حرتی کی بات کو بھول جاتا ہے۔ اس پر ستم یہ کہ یہ سیاسی جماعت جس کا مقصد صرف حکومت کرنا ہے، عوام کو کچھ سوچنے کا موقع تک نہیں دیتی، ان کو جذباتی نعروں میں الجھائے رکھنا چاہتی ہے۔ ملک میں بے روزگاری کی وجہ سے کروڑوں نوجوان ان سیاسی پارٹیوں کا حربہ بن کر استعمال ہو رہے ہیں اور اس بہانے ان کو روزگار ملا ہوا ہے۔ اب وہ ہر وقت تیار رہتے ہیں کہ ان کے جو چاہے کرا لیا جائے، چاہے وہ فساد ہو یا ماب لنچ خراب کرنے کی سازش، وہ تو غلام اور لوگ ہیں اور ان کو ٹریننگ دی گئی ہے کہ ہر وقت تیار رہنا ہے کہ ان کے آقا کی طرف سے حکم ملے اور وہ پرسکون ماحول میں نفرت اور فساد کی آگ لگانا شروع کر دیں۔

آج جہاں بیروزگاری اپنی آخری منزل پر ہے وہاں یہ سیاسی پارٹی کروڑوں روپے اپنے پروگراموں اور ریلیوں پر خرچ کر رہی ہے، جس کو پوچھنے والا کوئی نہیں۔ دیکھنا یہ ہے کہ یہ فضا کب تک رہے گی اور ملک اسی طرح کب تک بربادی کی سمت جاتا رہے گا۔

> آج جہاں بیروزگاری اپنی آخری منزل پر ہے وہاں یہ سیاسی پارٹی کروڑوں روپے اپنے پروگراموں اور ریلیوں پر خرچ کر رہی ہے، جس کو پوچھنے والا کوئی نہیں۔ دیکھنا یہ ہے کہ یہ فضا کب تک رہے گی اور ملک اسی طرح کب تک بربادی کی سمت جاتا رہے گا۔

مضمون نگار دہلی کی ایک ادبی سماجی تنظیم کے بانی صدر ہیں اور انٹرنیشنل صوفی مشن کے بانی بھی ہیں۔

ہندوستان میں مسلمانوں کی سیاست

فکر و نظر..... ڈاکٹر مظفر حسین غزالی

آزادی کے 70 سال بعد بھی عوام میں سیاسی سمجھ پیدا نہیں ہو پائی ہے۔ وہ نہیں جانتے کہ عوام کے ذریعہ، عوام کے لیے منتخب کی گئی عوام کی حکومت کیا معنی ہیں۔ عوام الیکشن میں ووٹ دینے کی مشین بن کر رہ گئے ہیں۔ وہ کسی کو اپنا نمائندہ منتخب تو کر سکتے ہیں لیکن کام نہ کرنے کی صورت میں اسے واپس بلانے کا انہیں حق نہیں ہے۔ یہی وجہ ہے کہ الیکشن میں بنیادی مسائل کے بجائے بناوٹی مدعے حاوی رہتے ہیں۔ سیاست داں کسی بھی طرح عوام کے ووٹ حاصل کر اقتدار میں آ جاتے ہیں اور بس۔ اس صورتحال نے عام لوگوں میں ملک کے سیاسی نظام کی تئیں مایوسی پیدا کر دی ہے۔ لوگوں کی ووٹ ڈالنے میں دلچسپی کم ہوتی جا رہی ہے۔ لوٹا کا بٹن دبانے والوں کی بڑھتی تعداد اس کا ثبوت ہے۔

مسلمانوں کی بات کریں تو ان کا اپنا کوئی ایک سیاسی نظریہ نہیں ہے۔ سیاست کے بارے میں جنوب اور شمال کے لوگوں کی سمجھ الگ ہے۔ عام طور پر وہ طرح کی باتیں سنائی دیتی ہیں۔ ایک طبقہ مسلمانوں کے اپنی بنیاد پر سیاست کرنے کے حق میں کھڑا دکھائی دیتا ہے تو دوسرا قومی سیاسی جماعتوں کے ساتھ رہ کر اپنی سیاسی ضرورتوں کو پورا کرنا چاہتا ہے۔ دونوں کے پاس اپنے دلائل ہیں۔ ایک کا ماننا ہے کہ جب تک مسلمانوں کی اپنی سیاسی طاقت نہیں ہوگی تب تک ان کے مسائل حل نہیں ہو سکتے۔ جو مسلم ہم نوا لے نمائندہ منتخب ہو کر آتے ہیں وہ مسلمانوں کے بجائے اپنی پارٹی کے لئے جواب دہ ہوتے ہیں۔ اسی لئے وہ مسلمانوں کے بڑے سے بڑے مسئلہ پر خاموش رہتے ہیں۔ اگر ان پر زور ڈالا جاتا ہے تو ان کا جواب ہوتا ہے کہ میں پہلے پارٹی کا نمائندہ ہوں بعد میں مسلمان۔ مجھے سب نے چنا ہے صرف مسلمانوں نے نہیں۔ میں پارٹی کا گائڈ لائن سے باہر نہیں جا سکتا۔ میں پارٹی کے نظریہ پر جیتا ہوں وغیرہ۔ اس لئے مسلمانوں کا اپنا نمائندہ ہو جو ان کے لئے جواب دہ ہو۔ اور ضرورت کے مطابق ان کی وکالت کرے۔

دوسرے طبقہ کا کہنا ہے کہ مسلمانوں کو سیاست میں اہل وطن کے ساتھ رہنا چاہیے۔ ملک کے حالات مسلمانوں کے اپنی پارٹی بنانے کے حق میں نہیں ہیں۔ اس سے فرقہ وارانہ کشیدگی میں اضافہ ہوگا۔ جس کا ملک متحمل نہیں ہو سکتا۔ رہا سوال پارٹیوں میں مناسب نمائندگی نہ ملنے کا تو اس کے لئے سیاسی جماعتوں پر دباؤ بنانا چاہئے۔ آئینی حقوق کے لئے لڑائی لڑنے کے ساتھ انتخابات میں اتحاد کا مظاہرہ کرنا چاہئے۔ وہ اپنے حقوق کے حق میں ووٹل کے طور پر آزادی کے فوراً بعد لکھنؤ کنونشن کی مولانا آزاد مولانا آزاد کو استعمال کیا گیا۔ بعد میں شیعہ اصحاب، بنتے نے یہ کام کیا۔ مسلمانوں نے اہل وطن کے ساتھ مل کر سیاست کرنے کا یہ مطلب سمجھا کہ انگریز کا ساتھ دیا۔

مسز اسمبلی نے کیرالہ سے اس کا جواب دیا۔ انہوں نے مسلم لیگ بنا کر مسلمانوں کی سیاسی طاقت کو ابھارا۔ مسلم لیگ ریاستی حکومت کا حصہ رہی، جس کی وجہ سے وہاں کے مسلمانوں کی حالت ملک کے دوسرے خطوں سے بہتر ہے۔ کیونکہ وہاں مسلمان گورنینس کا حصہ رہے۔ اس کے برخلاف مسلمانوں کی سیاسی حیثیت کوڑے کرکٹ سے زیادہ نہیں ہے۔ گزشتہ پانچ برسوں کے درمیان ہندوستان کی سیاست میں بھرم بھی ختم کیا کہ مسلمان جس کو چاہیں ہرایا جا سکتے ہیں۔ 2014 کے الیکشن میں اتر پردیش سے ایک بھی مسلمان پارلیمنٹ نہیں پہنچ سکا۔ جہاں مسلمانوں کے بڑے دینی مراکز موجود ہیں اور ان کی یہاں بڑی آبادی ہے۔ پارلیمنٹ اور اسمبلیوں میں کم ہوتی ہوئی مسلم نمائندگی تشویش ناک ہے۔ جبکہ پچھلے کئی سے قانون سازاداروں میں مسلمانوں کی مناسب نمائندگی کی سفارش کی تھی۔ رہا سوال سیاسی جماعتوں کا تو وہ مسلمانوں کا ووٹ تو چاہتی ہیں لیکن ان کے مسائل پر بات کرنے اور نمائندگی دینے کو تیار نہیں ہیں۔

ایسا نہیں ہے کہ شمال میں مسلمانوں کی سیاسی اسپاورمنٹ کی کوئی کوشش نہیں ہوئی۔ ڈاکٹر عبدالجلیل فریدی نے 1968 میں مسلم مجلس نامی پارٹی کا کامیاب سیاسی تجربہ کیا تھا۔ چودھری چرن سنگھ نے مسلم مجلس کی مدد سے اتر پردیش میں حکومت بنائی تھی۔ جسے اتحادی حکومت کی ابتدا بھی بتایا جاتا ہے۔ اسے انہیں اعلیٰ ذات کے ہندوؤں نے ناکام کر دیا جو مسلمانوں کو سیاسی پلیٹ فارم بنا کر رکھنا چاہتے ہیں۔ یہ جانتے ہوئے بھی کہ جدید پارٹی میں جن سنگھ شامل تھی مسلمانوں نے سیکولرزم کی تقریر کا حوالہ دیتے ہیں، جس میں مولانا نے کہا تھا کہ اب الگ سے مسلمانوں کو اپنی سیاست کرنے کے بجائے اہل وطن کے ساتھ مل کر سیاست کرنا چاہئے۔ جنوب کے لوگوں نے اس کنونشن سے واک آؤٹ کیا تھا۔ بقول ڈاکٹر تسلیم احمد رحمانی ملک میں مسلمان سیاسی طاقت بن کر نہ ابھر سکیں، اس کے لئے خاطر اس کا ساتھ دیا۔ جھنڈا پارٹی کے ٹوٹنے کے بعد ہی ملک میں صوبائی سیاست کی شروعات ہوئی۔ لیکن مسلمان سیاسی سمجھ کے فقدان کی وجہ سے اس موقع کا فائدہ نہیں اٹھا سکے۔ مجلس اتحاد المسلمین، انصاف پارٹی، پرچم پارٹی، یکجٹی لوک تانترک پارٹی، مومن پارٹی وغیرہ میدان میں آئیں، لیکن، دلتوں کی بنیاد پر وجود میں آئی پارٹیوں کا سفر رہا نہیں ہوتا۔ اتحاد المسلمین اور مومن پارٹی کے علاوہ باقی پارٹیوں کا لوگ نام تک نہیں جانتے۔ ملک کے فسادات بھی دلت، آدی واسی اور مسلمانوں کو پیچھے رکھنے کی سازش کا نتیجہ ہیں۔

آسام میں آسام یونائیٹڈ ڈیموکریٹک فرنٹ کو کامیاب تجربہ کہا جا سکتا ہے۔ لیکن اسے اپنے سیاسی نظریہ کو ملک گیر بنا کر ان کمزور طبقات کو برابری کی بنیاد پر اپنے ساتھ لانا ہوگا۔ جنہیں حق و انصاف نہیں مل پا رہا ہے۔ سابق کارکن ذکیہ سمن کا کہنا ہے کہ مسلم سماج میں خواتین کو بااختیار بنانے کی طرف بہت کم توجہ دی گئی ہے۔ ان کی حصہ داری کو بڑھانے کی ضرورت ہے۔ مسلمان دلت، آدی واسی اور پسماندہ کو ساتھ لے کر اس ملک کی تصویر بدل سکتے ہیں۔ ان کی طاقت کو بھی ملک کی ترقی کے لئے استعمال کیا جانا چاہئے۔ اس سے نہ صرف مسلمان سیاسی طور پر اچھوتیں گے بلکہ ملک کے تمام کمزور طبقات کو طاقت حاصل ہوگی، جو آج کی سب سے بڑی ضرورت ہے۔

> مسلمان دلت، آدی واسی اور پسماندہ کو ساتھ لے کر اس ملک کی تصویر بدل سکتے ہیں۔ ان کی طاقت کو بھی ملک کی ترقی کے لئے استعمال کیا جانا چاہئے۔

editpnn@gmail.com

امرتسر دھماکہ کے بعد دہلی-یوپی میں ہائی الرٹ

مذہبی مقامات وزیادہ آمدورفت والی جگہوں پر سیکورٹی فورسیز کی 20 کمپنیاں وفوجی جوان تعینات

لکھنؤ(پی این این)

امرتسر میں حملے کے بعد دہلی اور یوپی میں ہائی الرٹ کا اعلان کردیا گیا ہے۔ راجدھانی دہلی کی سیکورٹی انتظامیہ اور چوک وچوبند بنانے کے لئے سیکورٹی فورسیز کی 20 کمپنیاں تعینات کی گئی ہیں۔ انہیں خاص طور سے بھیڑ بھاڑ والے علاقوں میں گشت کرنے کو کہا گیا ہے۔ یوپی کے اجودھیا، متھرا اور وارانسی سمیت اہم مذہبی مقامات پر سختی سے جانچ کی جارہی ہے۔

امرتسر کے واقعہ کے بعد دہلی واقع پولیس محکمہ میں سیکورٹی انتظامات کو لیکر سینئر افسران کی میٹنگ ہوئی اس کے بعد برازیلی علاقے میں واقع سنت نرنکاری آشرم کی تحفظ جزھادی گئی۔ آس پاس پی سی آر کی تعیناتی کردی گئی اور ہم وصلیت دستے اور ڈاگ اسکوائڈ کی ٹیموں کی بھی تعیناتی کی گئی ہے۔

سیکورٹی کے بڑے بندوبست کے کرنے واشنگٹاو پر کڑی نگرانی کے لئے ہتھیاروں سے لیس کمانڈو کی 14 الگ الگ جگہوں پر تعیناتی کردی گئی ہے۔ ادھر یوپی کے اے ڈی جی قانون انتظامیہ آرند کمار نے مذہبی مقامات واہم تنصیبات بڑھانے، بھیڑ بھاڑ والے مقامات پر جانچ کرانے اور دریاتی سرحدوں میں کڑی چیکنگ کرانے کے احکام دیئے ہیں۔

امرتسر حملے کے بعد راجدھانی کے بھیڑ بھاڑ والے علاقوں میں خاص احتیاط برتی جارہی ہے۔ خاص طور سے جوائی اڈے، ریلوے اسٹیشن، بس اڈے، بھیڑ بھاڑ والے بازار، شاپنگ مال اور مذہبی اور تاریخی مقامات پر سیکورٹی بڑھادی گئی ہے۔ دہلی پولیس کے دستے کے علاوہ فوجی جوانوں کی بھی تعیناتی کردی گئی ہے۔

عاشق جوڑے کی پولیس نے لگائی جم کرکلاس

دیوبند(نمائندہ/ پی این این)

شہر کے دی کنڈ احاطہ میں واقع باغ کے پاس بیٹھے ایک عاشق جوڑے کو پولیس نے پکڑ کر جم کرکلاس لگاتے ہوئے مندر احاطہ باہر کیا، لوگوں کی شکایت پر موقع پر پہنچی پولیس نے عاشق جوڑے کو معافی مانگنے کے بعد ان کے گھر بھیج دیا۔ بتایا جاتا ہے کہ ماں ترپور بالا سندر دیوی مندر کے نزدیک واقع باغ میں کئی گھنٹے سے عاشق جوڑا میٹھا ہوا تھا۔ آس پاس کھڑے افراد نے جب دونوں کی غلط حرکتیں دیکھی تو پولیس کو اطلاع دی، اطلاع ملتے ہی موقع پر پہنچی پولیس نے عاشق جوڑے کو حراست میں لیتے ہوئے زبردست کلاس لگائی۔

علاقہ کے لوگوں کا کہنا ہے کہ مندر احاطہ کے آس پاس واقع باغ میں روزمرہ آوارہ قسم کے نوجوان گھومتے رہتے ہیں، اتنا ہی نہیں کالج میں تعلیم حاصل کرنے والے طلباء وطالبات یہاں غلط حرکتیں کرتے آفرتے ہیں، علاقہ کے باشندوں نے ایس ڈی ایم رتو جوہاری اور سدھا حقیقہ سنگھ سے مندر احاطہ کے آس پاس سیکورٹی میں اضافہ کا مطالبہ کیا ہے تاکہ آوارہ قسم کے نوجوانوں پر قدغن لگائی جاسکے۔ جبکہ تھانہ انچارج اسپیکٹر سروجی نے بتایا کہ سرکاری ڈگری کالج اور مندر کے آس پاس کی برابر گشت رہتی ہے، شرپسند عناصر سختی کے ساتھ پیش آیا جائیگا۔

مسافروں کے تحفظ کی خاطر ریلوے کی بڑی شروعات

ٹرینوں میں بھی ملے گی ڈائل 100 کی سہولت، جی آر پی نے کہا اچھے طریقہ سے ہوسکے گی مسافروں کی خدمت

دیوبند(نمائندہ/ پی این این)

ریلوے نے مسافرین کی حفاظت کو مدنظر رکھتے ہوئے بڑی شروعات کی گئی ہے، عالانکہ یہ نظم پورے اتر پردیش کے ریلوے اسٹیشنوں پر رہیگا۔ در اصل ریاست سے گزرنے والی ٹرینوں میں کسی بھی پریشانی یا ہنگامی حالات پیدا ہونے پر ریلوے مسافر بھی یوپی پولیس ڈائل 100 خدمات کا فائدہ اٹھا سکے گیں۔

خاص بات یہ ہے کہ فون کرتے ہی جی آر پی کے ساتھ ہی یوپی پولیس کے جوان بھی موقع پر پہنچے گیں اس کے لئے جی آر پی دو ایونٹ دئے گئے ،اس پر مسافرین کی شکایت آتے ہی پولیس حرکت میں آ جائیگی ،یہ سہولت ریاست سے گزرنے والی سبھی ٹرینوں کے مسافرین کو دی گئی ہے۔

اس اسکیم کی شروعات ریاست کے ڈی جی پی او پی سنگھ نے گزشتہ 15 نومبر سے کردی ہے۔ ابھی تک کے نظام کی بات کریں تو سفر کے دوران کسی بھی پریشانی یا ہنگامی صورتحال پیدا ہونے پر مسافر اسٹیشن پر اتر کر جی آر پی اور آر پی ایف کو اطلاع دیا کرتا تھا لیکن اب ڈائل 100 رکرتے ہی جی آر پی کے ساتھ ہی یوپی پولیس کے جوان بھی موقع پر پہنچے گیں اس کے لئے جی آر پی دو ایونٹ دئے گئے ،اس پر ریلوے نے مسافرین کی حفاظت کو مدنظر رکھتے ہوئے بڑی شروعات کی گئی ہے، عالانکہ یہ نظم پورے اتر پردیش کے ریلوے اسٹیشنوں پر رہیگا۔ در اصل ریاست سے گزرنے والی ٹرینوں میں کسی بھی پریشانی یا ہنگامی حالات پیدا ہونے پر ریلوے مسافر بھی یوپی پولیس ڈائل 100 خدمات کا فائدہ اٹھا سکے گیں۔

خاص بات یہ ہے کہ فون کرتے ہی جی آر پی کے ساتھ ہی یوپی پولیس کے جوان بھی موقع پر پہنچے گیں اس کے لئے جی آر پی دو ایونٹ دئے گئے ،اس پر ریلوے نے مسافرین کی حفاظت کو مدنظر رکھتے ہوئے بڑی شروعات کی گئی ہے، عالانکہ یہ نظم پورے اتر پردیش کے ریلوے اسٹیشنوں پر رہیگا۔ در اصل ریاست سے گزرنے والی ٹرینوں میں کسی بھی پریشانی یا ہنگامی حالات پیدا ہونے پر ریلوے مسافر بھی یوپی پولیس ڈائل 100 خدمات کا فائدہ اٹھا سکے گیں۔ خاص بات یہ کہ اس ٹرین پر کی گئی شکایت کنٹرول روم کے ساتھ جی آر پی کنٹرول روم بھی جائیگی۔

اس کے لئے جی آر پی کے پولیس اہلکاروں کو دو ایونٹ دیئے گئے ہیں، یہ موبائل کی طرح ہیں، اس پر کنٹرول روم کے ساتھ ساتھ مسافرکال کرسکے گیں، جس کی وجہ سے جی آر پی اور یوپی پولیس دونوں ایکشن آ سکیگے۔ فی الحال اس پہل کی حکومت کا اچھا قدم بتایا جارہا ہے ،جی آر پی کا ماننا ہے کہ اس سے وارداتوں میں کمی واقع ہوگی۔

حفاظتی نقطہ نظر سے چلائی گئی چیکنگ مہم

دیوبند(نمائندہ/ پی این این)

گزشتہ کل امرتسر میں ہوئے دہشت گردانہ حملہ کے بعد شہر بھی بھی پولیس اور خفیہ محکمے کے افسران مستعد ہوگئے ہیں، حفاظتی نقطہ نظر افسران ریلوے اسٹیشن بس اسٹینڈ اور دیگر اہم مقامات پر چیکنگ مہم چلائی، ایم نے ریلوے اسٹیشن پر موجود مسافروں کے ٹکٹ چیک کئے اور مشتبہ سامان کی تلاشی کے ساتھ ہی مشتبہ نظر آنے افراد سے تفصیلی معلومات حاصل کی۔ جس کے بعد ہم نے بس اسٹینڈ، گردوارہ، ہوٹل اور ڈھابوں کے پاس پہنچ کر وہاں کا معائنہ کیا اور وہاں پر موجود لوگوں پوچھ تچھ کی۔

خفیہ محکمہ کے انسپکٹر ارونو کمار نے بتایا کہ گزشتہ کل امرتسر میں ہوئے دہشت گردانہ حملے کے بعد حفاظتی نقطہ نظر سے خفیہ محکمہ اور پولیس کی مشترکہ ٹیم نے مختلف مقامات پر چیکنگ مہم چلائی، انہوں نے بتایا کہ مشتکل مشتبہ افراد پر نظر رکھی جارہی ہے، انہوں نے بتایا کہ یہ مہم برابر جاری رہے گی۔

واضح ہو کہ گزشتہ روز پنجاب کے امرتسر میں نرنکاری سنتک بھون میں دہشت گردوں کی جانب سے ہینڈ گرینڈ سے حملہ کیا گیا ہے جس میں تین افراد کی موت ہوجانے اور تقریباً دو درجن افراد کے زخمی ہونے کی اطلاع ملی ہے۔

پرائیویٹ ٹیچروں کے بھروسے چل رہی ہیں کلاسیں

بستی (ایجنسیں)

تعلیمی سطح کو سدھارنے کیلئے بھلے ہی تمام طرح کی سرکاری کوششیں کی جارہی ہوں لیکن اسکولوں میں ٹیچروں کی کسی سب پر پانی پھیر رہا ہے، مثال کے طور پر گھر پکھر پنچایت علاقہ میں مڈل اسکول پرائیویٹ ٹیچر کے بھروسے کسی طرح سے کلاسیں چل رہی ہیں، اسکول میں کل 447 طلباء وطالبات کو پڑھانے کیلئے صرف دو ٹیچر تعینات ہیں، وگیان، حساب، انگریزی جیسے مضامین کو پڑھانے کیلئے یہاں ٹیچر نہیں ہیں۔ گورباک علاقہ سے جڑے اس اسکول کی اہمیت کے بارے میں بزرگ چرچہ کرتے ہیں کہ یہاں تعلیم لے چکے کئی شخصیت اب اچھے عہدے پر فائز ہیں یا پھر سبکدوش ہوچکے ہیں، لیکن موجودہ وقت میں اس اسکول کا حال یہ ہے کہ یہاں بچوں کو پڑھانے کیلئے ٹیچروں کی تقرری نہیں ہو پارہی ہے، جس کا خمیازہ طلبہ کو بھگتنا پڑ رہا ہے۔

سیرت النبیؐ پر پروگرام کل

دیوبند(نمائندہ/ پی این این)

حسب سابق بارہ ربیع الاول کی مناسبت سے انجمن محبوب مصطفیٰ صلی اللہ علیہ وسلم تعلیم منزل محلہ ابوالعلمائی کی جانب 21/ نومبر (کل) اسلامیہ ڈگری کالج میں سیرت النبی کے عنوان پر خواتین کے اہم پروگرام کا انعقاد کیا جائیگا۔ جس میں علماء کرام کی تقاریر کے علاوہ خواتین کی تقریروں کا بھی سلسلہ جاری رہتا ہے۔ اس موقع پر مقامی اور بیرونی مقرر خواتین سیرت النبی کے مختلف گوشوں پر روشنی ڈالتی ہیں اور اپنی بہنوں کو اسلامی زندگی اختیار کرنے اور تعلیمات رسول پر عمل کرنے کی تلقین وترغیب دیتی ہیں۔ صدر انجمن کو شبعت مثنیٰ نے بتایا کہ بارہ ربیع الاول میں گزشتہ پچاس سال سے انجمن کے زیر اہتمام اس جلسے کا سلسلہ جاری ہے۔ جس کا مقصد یہ ہے کہ خواتین زیادہ سے زیادہ تعلیمات رسول سے واقفیت حاصل ہو اور وہ بھی سیرت النبی کے مختلف گوشوں اور پہلوؤں پر آگاہ ہوں۔ اسلام ہم سے جو زندگی چاہتا ہے وہ ہمارے سامنے آئے اور ہم میں عمل کا جذبہ پیدا ہو۔ انہوں نے بتایا کہ 21/ نومبر (کل) صبح نو بجے شروع ہوکر شام اذان عصر کے ساتھ ہی دعا پر اختتام پذیر ہوگا۔

ملک کے موجودہ حالات اور حکومت کی خاموشی انتہائی تشویشناک: عبداللہ مغیثی

آل انڈیا ملی کونسل کی قومی مجلس عاملہ کی میٹنگ میں مختلف ریاستوں کے نمائندگان کی شرکت

سہارنپور(پی این این)

ملک کے مسلمانوں کی نمائندہ تنظیم آل انڈیا ملی کونسل کی مرکزی مجلس عاملہ کا اجلاس سہارنپور کے دینی ادارہ جامعہ دارالعلوم دیوبند میں منعقد ہوا۔ سہارنپور میں ملی کونسل کے ذمہ داران کے علاوہ سہارنپور کے دانشوران، مدارس کے ذمہ داران و علمی شخصیات نے شرکت کی۔ اجلاس کی صدارت آل انڈیا ملی کونسل کے قومی صدر مولانا حکیم شاہ عبداللہ مغیثی خلیفہ مولانا علی میاں ندویؒ نے کی اور کارروائی مولانا عبدالمالک مغیثی ضلع صدر آل انڈیا ملی کونسل سہارنپور نے چلائی۔ مجلس عاملہ نے باری مسجد کے معاملہ میں آل انڈیا مسلم پرسنل لا بورڈ کی حمایت کا اعلان کرتے ہوئے کہا کہ باری مسجد معاملہ میں سپریم کورٹ کا فیصلہ ہی ہمیں منظور ہے عدالت کے باہر جو سیاسی دباؤ بنانے کی مہم چلائی جارہی ہے اس سے مطمئن ہونے کی ضرورت نہیں ہے۔

مجلس عاملہ نے گھنٹیوں گڑھ، مدھیہ پردیش، راجستھان، بنگلہ دیش اور میزورم میں رہے اسمبلی انتخابات میں مسلم نمائندگان سے سیکولر امیدواروں کو ووٹ دینے کی اپیل کی اور کہا کہ مسلمان متحد ہوکر ووٹ کا استعمال کریں۔ مجلس عاملہ نے آگامی لوکسبھا الیکشن کے مدنظر مختلف پمپلوں پر مخبر وفکر گریا اور ملک کے مسلمانوں سے اپیل کی کہ وہ فہرست رائے دہندگان میں اپنے ناموں کا اندراج کرالیں۔

مجلس عاملہ نے این آر سی معاملہ میں قانونی کاروائی کیلئے صدر ملی کونسل مولانا عبداللہ مغیثی اور جنرل سکریٹری ڈاکٹر منظور عالم کو مجاز کیا۔ مجلس عاملہ کی میٹنگ میں تجویز تعزیت بھی پیش کی گئی جسمیں گزشتہ سال سے اب تک ملک و بیرون ملک کے اکابر علماء، پروفیسر، حضرات جو کہ ہمارے درمیان سے اٹھ چکے حقیقی سے جا ملے جن کیلئے ایصال ثواب اور مغفرت کی دعا کی گئی اور ساتھ ہی ملی کونسل کے قائد ڈاکٹر منظور عالم کی صدر صحت یابی کیلئے دعاء کی گئی۔ پروگرام کا آغاز جامعہ ہذا کے طالب علم محمد جاوید مظفر نگر کی تلاوت کلام اللہ اور دوسرے متعظم معصوم کی نعت النبی سے ہوا، اس کے بعد ملی کونسل کے جھنڈے کی پرچم کشائی ہوئی۔

اراکین عاملہ نے ایلوکیٹ ظفر یاب جیلانی، یوسف ہاشم مجالا، مولانا سید مصطفیٰ رفاعی معاون جنرل سکریٹری، مولانا تبیین علی مغیثی نائب صدر، مولانا عبدالعلیم جاوی نائب صدر، ڈاکٹر سید فاروق مغیثی رضوان، بے عنایت اللہ، رحیم الدین انصاری، ڈاکٹر اصغر چاہل، منیر احمد خاں، پیر جی حسین احمد، سلیمان خان، مولانا ڈگر، قاری حافظ سید اطہر کے علاوہ بیشتر اراکین کی شرکت رہی۔

لال مسجد میں منعقد میٹنگ میں ڈاکٹروں اور دانشوران کا اظہار خیال

دیوبند(نمائندہ/ پی این این)

ضلع محکمہ صحت ڈینٹیوا ایچ او اور یونیسیف کے زیر اہتمام مشترکہ طور پر ایک پروگرام کا انعقاد کیا گیا، جس میں شہرہ رودیلا کے سلسلہ میں لوگوں کو بیدار کرتے ہوئے انہیں تفصیلی معلومات دی گئی۔

محلہ لال مسجد پر واقع جامعہ دیوبندی کے مکان پر منعقد پروگرام سے خطاب کرتے ہوئے ڈینیوا ایچ او سے عبید یار ڈاکٹر آنند نے رودیلا اور خسرہ کے کیوں کے بارے میں تفصیلی روشنی ڈالتے ہوئے کہا کہ ہماری حکومت 26/ نومبر سے قومی سطح پر یہ مہم شروع کررہی ہے اور حکومت کا مقصد ہے کہ مذکورہ بیماریوں سے ہمارے سماج کو پوری طرح سے آزادی ملے۔

اس مہم کو کامیاب بنانے میں انہوں نے سبھی طبقات سے تعاون کی اپیل کی۔ پروگرام کی صدارت کررہے شاعر و دانشوران خاص طور پر علماء سے اس میں معاونت کی اپیل کی۔ جامعہ قاسمیہ دارالتعلیم والصفہ کے مہتمم مولانا ابراہیم قاسمی نے کہا کہ اس مہم میں ہم سب کی حصہ داری وقت کی اہم ضرورت اور تقاضہ ہے۔ انہوں نے بھی دانشوران کی صدارت کررہے شاعر و ادیب ڈاکٹر شمیم دیوبندی نے کہا کہ ہم سب کو خسرہ اور رودیلا جیسی مہلک بیماریوں سے بچانے کے لئے 9/ ماہ سے پندرہ سال تک کے بچوں کو ایک ٹیکہ ضروری لگوانا چاہئے، جس سے ان بیماریوں سے محفوظ رہا جاسکتا ہے۔ سماجی کارکن ڈاکٹر ایس اے عزیز نے کہا کہ خسرہ اور رودیلا جیسی بیماریوں سے بچنے کے لئے سبھی ڈاکٹروں کو ان اس ٹیکہ کاری مہم میں اپنا تعاون کرنا چاہئے، کیونکہ مریض اور ڈاکٹر سماج کا ایک اہم حصہ ہوتا ہے اور ان کا رشتہ اعتماد والا ہوتا ہے۔

انہوں نے بھی سبھی سماجیوں سے تعاون کی اپیل کی۔ جامعہ قاسمیہ دارالتعلیم والصفہ کے مہتمم مولانا ابراہیم قاسمی نے کہا کہ اس مہم میں ہم سب کی حصہ داری وقت کی اہم ضرورت اور تقاضہ ہے۔ انہوں نے بھی دانشوران خاص طور پر علماء سے اس میں معاونت کی اپیل کی۔ جامعہ قاسمیہ دارالتعلیم والصفہ کے مہتمم مولانا ابراہیم قاسمی نے کہا کہ اس مہم میں ہم سب کی حصہ داری وقت کی اہم ضرورت اور تقاضہ ہے۔ انہوں نے بھی دانشوران خاص طور پر علماء سے اس میں معاونت کی اپیل کی۔ جامعہ قاسمیہ دارالتعلیم والصفہ کے مہتمم مولانا ابراہیم قاسمی نے کہا کہ اس مہم میں ہم سب کی حصہ داری وقت کی اہم ضرورت اور تقاضہ ہے۔ انہوں نے بھی دانشوران خاص طور پر علماء سے اس میں معاونت کی اپیل کی۔ جامعہ قاسمیہ دارالتعلیم والصفہ کے مہتمم مولانا ابراہیم قاسمی نے کہا کہ اس مہم میں ہم سب کی حصہ داری وقت کی اہم ضرورت اور تقاضہ ہے۔ انہوں نے بھی دانشوران خاص طور پر علماء سے اس میں

پیٹرولیم کمپنی کے ٹینکر سے پٹرول چرانے والے گروہ کا پردہ فاش

4 افراد 3 ہزار لیٹر پیٹرول 60 لیٹر ڈیزل کیساتھ گرفتار

سہارنپور(پی این این)

پیٹرولیم کمپنی کے ٹینکروں سے پٹرول موبائل آئیل وڈیزل چرانے والے گروہ کا پردہ فاش کرکے تھانہ قطبہ پولیس نے نہ صرف گروہ کے چار اراکان کو گرفتار کیا ہے بلکہ موقع سے ایک ٹینکر کو بھی ضبط کرلیا ہے ٹینکر میں تین ہزار لیٹر پٹرول 60 لیٹر ڈیزل 45 لیٹر موبائل آئیل موجود تھا اس سلسلہ میں سرکل آفیسر چوب سنگھ نے تھانہ قطع پور میں پریس کانفرنس سے خطاب کرتے ہوئے کہا کہ کافی وقت سے یہ اطلاع مل رہی تھی کہ ٹینکر پور روڈ پر ایک ڈھابہ پر بھارت پٹرولیم کمپنی کے ٹینکروں سے تیل چوری کرنیکا دھندہ چل رہا ہے۔

گروہ کے افراد ڈھابہ پر پیٹرولیم کمپنی کے ٹینکر ون سے پٹرول ڈیزل وموبل آئیل چوکر اترانچل میں فروخت کرتے میں گذشتہ رات ڈی ایس او سحیش مشرا ایس ڈی ایم صدر پر مامور تھا جانکاری ایم پی نگھ وغیرہ نے مہم بنا کر مشترکہ طور پر ڈھابہ پہ چھاپہ مارا چھاپے کے وقت وہاں چار افراد پٹرولیم کمپنی کے ٹینکر سے تیل چوری کرکے اپنے ٹینکر میں دال رہے تھے پولیس کو دیکھ کر ان لوگوں نے فرار ہونیکی کوشش کی مگر پولس نے پیچھا کرکے چاروں کو اپنی گرفت میں لے لیا اور وہاں کھڑے ٹینکر کو بھی ضبط کرلیا۔

تھانہ لاکر ٹینکر کو چیک کیا گیا جس میں تین ہزار لیٹر پٹرول 45 لیٹر موبائل آئیل 60 لیٹر ڈیزل ملا پولیس نے ڈھابہ مالک تصور محمد اختر دیپک ٹینکر ڈرائیور چندر پال کو گرفتار کرلیا ہے اس کے مطابق اگلے ٹیپ ورک کے متعلق مزید معلومات کی جارہی ہیں چاروں کو کورٹ میں پیش کرکے جیل روانہ کردیا ہے۔

مختصر مختصر

درخواست کے باوجود معذوروں کو نہیں مل رہی بیساکھی

گونڈہ (ایجنسیں)

کئی معذوروں کو اب تک معذور محکمہ بیساکھی نہیں دے سکا ہے۔ کئی معذوروں نے درخواست کی ہے۔ اس کے باوجود اب تک انہیں بیساکھی نہیں دی گئی ہے۔ دفتر پہونچنے والے معذورکے کہنے کہ پہونچنے والے انہیں ٹرکایا جاتا ہے۔ اس معاملے میں انتظامیہ کے افسران کے یہاں شکایت کی گئی ہے۔ معذور جتیندر نے بتایا کہ کئی دن سے یہ میرے بعد کئی لوگوں کو بیساکھی دی گئی۔ اس کے علاوہ کلیکٹر محکمہ نے بھی بارانتظامیہ سے معذور، بہبود محکمہ کے کرتوتوں کے بارے میں شکایت کی ہے۔ لیکن کوئی کارروائی نہیں ہوئی ہے۔ معذوروں کی پیشگی دی گئی ہے کہ ان کی مانگ پوری نہ ہونے پر آندولن کریں گے۔ اس سلسلے میں ضلع معذور، بہبود افسر سے بات کی تو انہوں نے بتایا کہ موجودہ وقت میں پچاس کے قریب بیساکھیاں ہیں۔ جو ضرورت مند آتے ہیں انہیں دیا جاتا ہے ۔ جب تک معذور شخص کو سامنے نہیں لایا جاتا ہے تب تک اس کو کوئی سامان نہیں دیا جاتا ہے۔ کئی لوگ دباؤ کے لئے آتے ہیں۔ جب معذور شخص کو بلانے کی بات ہوتی ہے تو پیچھے ہوجاتے ہیں۔

بیمہ کمپنی کی من مانی سے عوام پریشان

گونڈہ (ایجنسیں)

اسمارٹ کارڈ بنانے کی سرکاری منشا بیمہ کمپنی کی من مانی کی وجہ سے پوری نہیں ہو پارہی ہے، بی پی ایل لسٹ میں جو لوگ ہے نے باوجود حقیقین واپس کئے جارہے ہیں جس سے عوام پریشان ہیں، ڈی ایم کی ہدایت پر کیمپ لگا کر اسمارٹ کارڈ بنائے جارہے ہیں، کارڈ بنانے کی ذمہ داری اور انکیل انشورینس کمپنی لمیٹڈ کو ملی ہے، اس میں ہر بی پی ایل کنبہ کے پانچ ممبروں کا 30 ہزار روپئے تک کا علاج کا خرچ کمپنی کو اٹھانا ہے۔

شراب نوشی سے منع کرنے پر بیوی کا قتل

رائبریلی(پی این این)

وجہ سے اکثر گھر کی حالت ٹھیک نہیں تھی اسی بات کو لیکر رائبریلی رگھوکی بیوی اس سے جھگڑا کرتی رہتی تھی بتایا جاتا ہے رات بھی رگھو شراب پیکر گھر آیا جس پر اسکا شکھا کیساتھ شراب پینے پر جھگڑا ہوگیا۔

رگھو نے پہلے بیوی شکھا کی پٹائی کی بعد میں اسکا گلا دبا کر اسکو موت کی نیند سلا دیا تھا جو کہ ایک 9 سالہ بیٹے واسو اور سات سالہ بیٹی پنکی نے کمرے میں جاکر اپنی ماں کو دیکھا مگر ماں تو دوسری دنیا میں جا چکی تھی اسلئے کہاں اتنی دونوں بچوں نے برابر میں رہنے والے اپنے چچا چاچوں کو بتایا کہ ماں اٹھ نہیں رہی ہے اسپر طبر اکر وہ رائبریلی رگھو کے گھر گئے وہاں جاکر دیکھا تو شکھا مردہ حالت میں پڑی ہوئی تھی۔

اسکے بدن پر چوٹ کے نشان تھے اور گلا دبانے کے بھی نشان تھے برابر میں رائبریلی رگھو کی حالت میں بیہوش پڑا ہوا تھا شاید فرار ایس کوفن پر اطلاع کی پولس نے موقع پر پہنچ کر لاش کو قبضہ میں لیکر اسکو پوسٹ مارٹم کیلئے روانہ کیا شاید رائبریلی رگھو قتل کی رپورٹ درج کرنے کی جس پر پولس نے رائبریلی رگھو کو گرفتار کرکے جیل بھیج دیا شراب خانہ خراب نے دو معصوم بچوں کے سر سے ماں کا سایہ چھین کر پورے گھر کو برباد کردیا۔

سہارنپور(پی این این)

مذہب اسلام نے شراب کو ام الخبائث اسی لئے کہا ہے یہ نہ صرف انسان کو برباد کرتی ہے بلکہ بعض مرتبہ جنتے کھیلتے گھر کو اجاڑ دیتی ہے شراب خانہ شراب کی وجہ سے گھوڑ کے ایک بچہ محض مرتبہ جنتے کھیلتے گھر کو اجاڑ دیتی ہے شراب خانہ شراب کی مثال گذشتہ رات محلہ نیاشکر گرب میں نظر آئی جہاں شراب کے خوفیین ایک شخص نے محض اسلئے اپنی بیوی کو کلاشنکوف سے مار دیا کہ وہ اسکی شراب نوشی کی مخالفت کرتی تھی بتایا جاتا ہے رات رائبریلی رگھو جنگلی بیت میں جوتے کی دوکان سے وہ یہاں شہر کوتوالی کے تحت محلہ نیاشکر کیمپ میں اپنی بیوی شکھا (35) اور دو بچوں کیساتھ رہتا ہے رائبریلی رگھو کو شراب کی لت تھی جسکی

خستہ حال پلوں سے مل جائے گی نجات

الہ آباد (ایجنسیں)

پلوں کے نفاذ کو لے کر مقامی ممبروں کو ذمہ داری بڑھادی گئی ہے، اس سلسلے میں الہ آباد منطقہ کے بھی پلوں کے نفاذ اور ان کی دیکھ ریکھ کے لیے کارکاری کی گئی۔ سبھی اے آر ایم سے پلوں کی تعداد اور ان کے نفاذ کے انتظام کو لے کر شیئر ے پوچھ تاچھ کی، وارانسی ، گورکھپور ، مدھیہ پردیش ، کانپور ، آگرہ ، دیوریا، بلیتی، لکھنؤ، گونڈہ ، بہرائچ ، سلطانپور، فیض آباد کیلئے الہ آباد سے چلائی جارہی پلوں کی تعداد کو لے کر رپورٹ طلب کی گئی ، ڈپو سے بس نفاذ ہی سے آنے والی پریشانیوں کو لے کر میٹنگ میں چرچہ کی گئی ۔ پلوں کی دیکھ ریکھ اور سدھار کی ہدایت افسران کو دی گئی ، کسی بھی حالت میں کنارہ پلوں کو رہنوں پر نہ چلانے کے ساتھ ہی بلکہ سفر پر روک لگانے کی ہدایت دی گئی ۔ شیئر سے پکھوں کے ارام نے شکایت کی کہ ڈگامگاری کی وجہ سے ان کی پلوں کو روٹ پر کافی نقصان اٹھانا پڑتا ہے۔

'سیرت النبیؐ کا سب سے جلی عنوان رحمت وشفقت'

'جلسہ سیرت النبیؐ وسیرت صحابہؓ اور تحفظ شریعت' کا اہتمام

لکھنؤ (ایجنسیں)

سرور کائنات خاتم الانبیاء رسول اکرمؐ کی سیرت مبارک کا سب سے روشن اور جلی عنوان رحمت وشفقت ہے۔ آپؐ کو رب العالمین نے 'رحمۃ للعالمین' یعنی دنیا جہاں پر (اپنی رحمت ہی کے لیے بھیجا ہے۔ آپؐ کو رب العالمین نے 'خلق عظیم' کے خطاب عالی سے سرفراز فرمایا۔ تمام مخلوق خداوندی خواہ وہ انسان ہوں یا حیوان سب پر آپؐ کی رحمت وشفقت عام تھی۔ ان خیالات کا اظہار مولانا نعیم الرحمٰن صدیقی مہتمم دارالعلوم فرنگی محل نے کیا ۔ وہ آج دارالعلوم فرنگی محل کے تحت علامہ عبدالرشید فرنگی محلی ہال میں ماہ ربیع الاول کی مناسبت سے ہونے والے جلسہ 'سیرت النبیؐ وسیرت صحابہؓ اور تحفظ شریعت' کو خطاب کررہے تھے۔ مولانا نے کہا کہ رسول اکرمؐ مکارم اخلاق، رحمت وشفقت، رفق وملاطفت، محبت ومودت، اخوت والفت، ہوا خواہی کرم گستری میں ساری انسانیت کے امام تھے۔

آپؐ انسانوں کے دکھ درد، رنج وغم اور پریشانیوں کو صرف محسوس ہی نہ کرتے بلکہ ان کے غموں اور دکھوں میں شریک بھی ہوتے تھے۔ رسول اکرمؐ نے فرمایا: جو دوسروں پر رحم اور مہربانی نہیں کرتا وہ خود رحمت سے محروم رہے گا۔ آپؐ کا ارشاد گرامی ہے: آسانی پیدا کرنا سختی نہ کرنا، خوش خبری دینا اور نفرت نہ پھیلانا۔ رسول اکرمؐ نے جانوروں کو کھلانے پلانے کی ہدایت فرمائی۔ ان کو پریشان کرنے اور ان کی طاقت سے زیادہ بوجھ لادنے کی ممانعت بھی کی ہیں فرمائی بلکہ جانوروں کی تکلیف دور کرنے اور ان کو آرام پہنچانے کو اجر وثواب کا سبب بتایا۔

مولانا نے کہا کہ رسول اکرمؐ نے احترام آدمیت اور عظمت انسانیت کی اہمیت بتانے کے لیے فرمایا کہ مخلوق تو سب پروردگار عالم کا کنبہ ہے اور خدا وند قدوس کو اپنے بندوں میں سب سے زیادہ محبوب وہ ہے جو اس کے کنبے کے ساتھ اچھا ایسا سلوک کرے۔ آپؐ نے رحمت الٰہی کے حصول کے لیے بندگان خدا پر رحمت وشفقت کو شرط اور ذریعہ قرار دیا۔ آپؐ کا ارشاد مبارک ہے: رحم کرنے والوں پر رحمٰن کی رحمت ہوتی ہے؛ کرتم اہل زمین پر رحم کرو کہ تو وہ جو آسمان پر ہے تم پر رحمت نازل کرے گا۔

مولانا نے تمام مسلمانوں پر زور دیا کہ وہ اپنی زندگیوں میں سیرت نبوی اپنانے کی بھرپور کوشش کریں تاکہ دنیا وآخرت میں کامیاب اور سرخ رو ہوں۔ جلسے کا آغاز قاری قمر الدین استاد دارالعلوم فرنگی محل کی تلاوت کلام پاک سے ہوا۔

امریکہ کے سامنے کبھی نہیں جھکیں گے: ایران

تہران: (ایجنسیاں) ایران کے صدر ڈاکٹر حسن روحانی نے اس بات پر تاکید کرتے ہوئے کہ ایرانی عوام امریکہ کے مقابلے میں کبھی نہیں جھکیں گے، کہا ہے کہ دشمن ایرانی عوام کو اسلامی انقلاب کی پختگی سے دور کرنے میں ناکام رہے ہیں۔

صدر مملکت ڈاکٹر حسن روحانی نے صوبہ مغربی آذربائیجان کے شہر خوئی کے شہید چمران اسٹیڈیم میں تقریر کرتے ہوئے کہا کہ خدا کے لطف و کرم سے دشمن ایرانی قوم کو انقلاب کی حمایت سے دشبردار کرانے میں ناکام رہے ہیں اور ایرانی عوام نے تیرہ آبان مطابق چاردہم کو امریکہ کے مقابلے میں استقامت کے دن میں تبدیل کر دیا اور دشمن کو منھ توڑ جواب دیا اور بائیس بہمن بھمن مطابق گیارہ فروری کو بھی ایرانی قوم امریکہ کو دوبارہ دنداں شکن جواب دے گی۔

صدر مملکت نے ایرانی قوم کے خلاف دشمنوں کی مسلسل سازشوں کی طرف اشارہ کرتے ہوئے کہا کہ دشمن سمجھ رہا تھا کہ ایرانی قوم کے خلاف اقتصادی دباؤ اور نفسیاتی جنگ کے ذریعے اپنے مقصد میں کامیاب ہو جائے گا اور ایرانی قوم کو گھٹنے ٹیکنے پر مجبور کردے گا مگر اس کا یہ خواب چکنا چور ہوگیا۔

صدر ڈاکٹر حسن روحانی نے کہا کہ انتشار اگر ایران کے تیل کی برآمدات منقطع، پڑوسی ملکوں کے ساتھ اس کے رابطہ ختم اور ایرانی عوام پر دباؤ ڈالنے کے درپے ہے تو اسے جان لینا چاہئے کہ ایرانی عوام دشمن کی ہر سازش کو ناکام بنادیں گے۔

انہوں نے کہا کہ آج ایرانی عوام کے ساتھ ساتھ عراق، شام، لبنان، یمن، افغانستان، پاکستان اور عالم اسلام کے سبھی ملکوں کی اقوام اپنی استقامت و ایمان، اسلام اور خودمختاری کے تحفظ پر زور دے رہی ہیں اور علاقے کی سبھی اقوام کی ثابت قدمی سے سامراجی طاقتوں کو شکست کا سامنا کرنا ہوگا۔

اسلامی جمہوریہ ایران کے صدر نے اس بات پر زور دیتے ہوئے کہ دشمن اس بات سے سخت ناراض ہے کہ ایران نے علاقے پر دہشت گردوں کو مسلط نہیں ہونے دیا کہا کہ امت اسلامیہ جب بھی ایران سے مدد چاہے گی اسلامی جمہوریہ ایران اپنے فریضے پر عمل کرے گا اور دہشت گردی کے خلاف جنگ کے دوری سی طرح ان کی مدد کرے گا۔

خشوگی قتل کی تحقیقات کے اعلان کا پاکستان نے کیا خیر مقدم

اسلام آباد: (ایجنسیاں) پاکستان نے سعودی عرب کے محکمہ پبلک پراسیکیوشن کی جانب سے معروف صحافی جمال خشوگی کے قتل کے واقعے کی تحقیقات کے نتائج اور مشتبہ ملزموں کے خلاف مقدمہ چلانے کے اعلان کا خیر مقدم کیا ہے۔

پاکستان کے دفتر خارجہ نے جمعرات کو ایک بیان میں کہا ہے کہ قتل کے واقعے میں ملوث مشتبہ ملزموں اور ان کے ساتھیوں کا قانون کے کٹہرے میں لانے کے عمل سے سعودی عرب کے اس عزم کا اظہار ہوتا ہے کہ وہ انصاف کے تقاضوں کو پورا کرنا چاہتا ہے۔

فرانس کی وزارت خارجہ نے بھی سعودی شہری جمال خشوگی کے قتل میں ملوث ملزموں کا معاملہ عدلیہ کے سپرد کرنے کا خیر مقدم کیا ہے اور اس کو درست سمت کی جانب ایک قدم قرار دیا ہے۔

مملکت بحرین نے سعودی عرب کے لیے اپنی مضبوط حمایت کا اعادہ کیا ہے اور کہا ہے کہ وہ اس کے جمال خشوگی کے قتل کے واقعے کے ضمن میں تمام اقدامات کی حمایت کرتا ہے۔

متاسفہ میں جاری کردہ ایک سرکاری بیان میں کہا ہے کہ سعودی عرب کے اقدامات اس واقعے میں ملوث تمام ملزموں کو سزا دلانے کے لیے عزم کا مظہر ہیں۔

اس نے خشوگی قتل کیس کو سیاسی رنگ دینے یا ایک بین الاقوامی معاملہ بنانے اور اس سے سیاسی فائدہ اٹھانے اور سعودی عرب کے خلاف الزام تراشی کی مذمت کی ہے۔ اس نے کہا ہے کہ سعودی عرب ہی خطے میں امن و سلامتی اور استحکام کا ضامن ہے۔

عرب لیگ، خلیج تعاون کونسل اور فلسطینی صدر محمود عباس نے بھی سعودی عرب کے موقف کی تائید کی ہے۔ عرب لیگ کا کہنا ہے کہ سعودی عرب کے اقدامات سے اس کی خشوگی قتل کیس میں دلچسپی کی بھی عکاسی ہوتی ہے اور وہ ان کے قاتلوں کو قرار واقعی سزا دلوانا چاہتا ہے۔

فلسطینی صدر کے دفتر نے ایک بیان میں کہا ہے کہ "ہمیں سعودی عدلیہ کی آزادی اور قومی پر اعتماد ہے اور ہم خشوگی کیس کو سیاسی رنگ دینے کی کوششوں کو مسترد کرتے ہیں"۔

پاکستان کو اقتصادی بحران سے نکالنے میں نہیں کی چین نے مدد

اسلام آباد: (ایجنسیاں) پاکستان کو موجودہ اقتصادی بحران سے نکالنے کے لئے وزیر اعظم جتن کر رہے ہیں۔ لیکن سعودی عربیہ سے چھ ارب ڈالر کی امداد کے وعدے کے علاوہ انہیں دوسرے ملکوں سے کوئی امداد فراہم نہیں ہوئی۔

حال ہی میں انہوں نے چین کا دورہ کیا اور انہیں امید تھی کہ یہ قریبی دوست اس کے ملک کو ناکام ریاست ہونے سے بچائے گا۔ لیکن حکومت کے بلند بانگ دعوے کے باوجود داسی تک چین نے اعلامیہ طور پر کسی بڑے امداد کا اعلان نہیں کیا۔

دو دن پہلے وزیر اعظم عمران خان نے کہا کہ چین نے انہیں امداد کی رقم کو پوشیدہ رکھنے کیلئے کہا ہے اس کے علاوہ آئی ایم ایف کے ساتھ بھی کئی دور کی بات چیت ہوئی۔ لیکن ابھی تک اس کا کوئی خاطر خواہ نتیجہ نہیں نکلا۔

عمران خان وزیر اعظم بننے سے ہی پیک معاہدے کی زبردست مخالفت کررہے تھے اور جب وہ اقتدار میں آئے تو ان کے وزراء نے ترسیم کی دکالت کی۔ جسے چینی حکمران ناراض ہوگئے۔ اگر چین مدد بھی کرے گا تو وہ سخت شرائط عائد کریں گے۔ ہوسکتا ہے کہ وہ پاکستان میں زمین کے حقوق حاصل کرنا چاہتا ہے۔

پچھلے تین مہینوں کے دوران عمران خان نے جو بلند بانگ دعوے کئے وہ کھوکھلے ثابت ہوئے۔ ایک طرف امریکہ سے پاکستان کے خلاف ہے اور پچھلے ایک سال کے دوران ایک ارب ڈالر کی امداد بندکی ہے تو دوسری طرف چین کی سرد مہری حکومت کے لئے پریشان کن ہے۔

عمران خان کے دورے کے بعد دونوں میں بوشتر کے اعلان جاری کیا گیا۔ اس میں امداد کا کوئی ذکر نہیں ہے۔ ممکن ہے کہ چین نے امداد دینے کے لئے سخت شرائط رکھی کرے۔

پاکستان کے روزنامہ 'ڈان' نے اس بارے میں تفصیلی رپورٹ پیش کی۔ یہ بھی معلوم ہے کہ وزیر اعظم کے دورے کے پہلے فوجی سربراہ بھی چین کے دورے پر گئے اور وہاں صدر زی پنگ سے ملاقات کی۔ عمران خان کو امید تھی کہ وہ چین جا کر ملک کے لئے امداد حاصل کرے گا۔ لیکن اس مسئلے پر چینی رہنماؤں نے سرد مہری دکھائی۔

امریکہ کو خوش رکھنے کی پالیسی ہوئی ناکام: شیریں مزاری

اسلام آباد: (ایجنسیاں) پاکستان کی وفاقی وزیر برائے انسانی حقوق شیریں مزاری کی جانب سے امریکی صدر ڈونلڈ ٹرمپ کے خلاف ہوئے ان کے بیان کے جواب میں دیا ہے جس میں انھوں نے کہا کہ پاکستان امریکہ کے لیے کچھ نہیں کرتا اسی لیے انھوں نے پاکستان کی امداد روکی ہے۔

وفاقی وزیر برائے انسانی حقوق اور سٹریٹیک سٹڈیز انسٹی ٹیوٹ کی سابق سربراہ شیریں مزاری نے ٹویٹ میں کہا 'ٹرمپ کے پاکستان پر طعنوں کا سلسلہ شروع کر پاکستان امریکہ کے لیے کچھ بھی نہیں کرتا ان پاکستانی رہنماؤں کے لیے ایک سبق ہونے چاہئیں جو امریکہ کو خوش رکھنے کے لیے کوشاں تھے۔'

انھوں نے اپنی ٹویٹ میں کچھ اقدامات کا حوالہ بھی دیا اور کہا 'جیسے کہ 'غیر قانونی منظقیاں، امریکہ کی دہشت گردی کے خلاف جنگ میں پاکستانی ہلاکتیں، ریمنڈ ڈیوس اور دیگر آپریٹرز کی رہائی، ڈرونز سے غیر قانونی ہلاکتیں وغیرہ وغیرہ۔' انھوں نے مزید کہا کہ 'فیوست بہت لمبی ہے اور ایک بار پھر تاریخ نے ثابت کر دیا کہ خوش کرنے کی پالیسی کام نہیں کرتی۔'

شیریں مزاری کا مزید کہنا تھا کہ 'چاہے چین ہو یا ایران، انھیں محدود کرنے اور تنہا کرنے کی امریکی پالیسی پاکستان کے سٹریٹیجک مفادات سے مطابقت نہیں رکھتی۔'

اس سے قبل امریکی صدر ٹرمپ نے اتوار کو امریکی ٹیلی ویژن چینل فاکس نیوز سے بات کرتے ہوئے عندیہ دیا کہ پاکستان نے اسامہ بن لادن کو اپنے ملک میں رکھا ہوا تھا۔

انھوں نے کہا: 'پاکستان میں برسی کو معلوم تھا کہ وہ (اسامہ بن لادن) فوجی اکیڈمی کے قریب رہتے ہیں۔ اور ہم انھیں 1.....3 ارب ڈالر سالانہ امداد دے رہے ہیں۔ ہم اب یہ امداد نہیں دے رہے۔ میں نے یہ سرکردگی کی کیوں کہ وہ ہمارے لیے کچھ نہیں کرتے۔'

یہ پہلا موقع نہیں ہے کہ صدر ٹرمپ نے پاکستان پر کھل کر تنقید کی ہو۔ اس سال کے آغاز پر انھوں نے کہا تھا کہ 'امریکہ نے 15 سالوں میں پاکستان کو 33 ارب ڈالر بطور امداد دے کر بے وقوفی کی۔ انھوں نے ہمیں سوائے جھوٹ اور دھوکے کے کچھ نہیں دیا۔'

پاکستان کرکٹ ٹیم کے لئے خاصوصی دن
40 سال قبل ہندوستان کیخلاف رقم کی تھی نئی تاریخ

اسلام آباد: (ایجنسیاں) پاکستان کرکٹ ٹیم کیلئے آج کا دن انتہائی خاص دن ہے۔ 1978ء میں آج ہی دن پاکستان نے ہندوستان کے خلاف پہلی ٹیسٹ سیریز جیتی تھی۔ کراچی کے اسٹیڈیم میں 14-19 نومبر تک کھیلے گئے تین ٹیسٹ میچوں کی سیریز کے تیسرے میچ کو 8 وکٹوں سے جیت کر پاکستان نے نئی تاریخ رقم کردی تھی اور ہندوستان کے خلاف پہلی ٹیسٹ سیریز جیتی تھی۔

تیسرے ٹیسٹ میچ کی دونوں اننگز میں عظیم بلے باز سنیل گواسکر نے سنچری بنائی تھی، مگر ان کی اننگز پر پانی پھر گیا تھا۔ کپل دیو نے ناس جیت کر پہلے بلے بازی کرنے کا فیصلہ کیا۔ نیم انڈیا نے پہلی اننگز میں 344 رن بنائے، جس کے جواب میں پاکستان نے میڈاوڈ کی سنچری کی بدولت 481 رن بنا ڈالے۔ پاکستان کی طرف سے سرفراز نواز نے چار، جبکہ عمران خان نے تین وکٹ لئے تھے۔ علاوہ ازیں سکندر بخت کو دو اور اقبال قاسم کو ایک وکٹ ملا تھا۔

دوسری اننگز میں سنیل گواسکر کا بلے ایک مرتبہ پھر چلا اور انہوں نے 137 رن دوسرے اننگز میں 300 رن پر ہی آل آوٹ ہوگئی اور اس طرح پاکستان کو جیت کیلئے 164 رنوں کا ہدف ملا۔ دوسری اننگز میں پاکستان کی طرف سے سرفراز نواز نے پانچ وکٹ لئے اور وہ سب کے کامیاب کینڈیڈ بازر ہے۔

تاہم یہ ہدف انتہائی مشکل تھا، کیوں کہ پاکستان کو صرف 26 اوورس میں ہی اس ہدف کو حاصل کرنا تھا، مگر میڈاوڈ کی شاندار 62 رنوں کی اننگز اور عمران خان کے 31 رن کی بدولت پاکستان نے دو وکٹ کھوکر سات کینڈیز باقی رہتے ہوئے اس کو حاصل کرلیا اور اس تاریخ رقم کردی۔ پاکستانے تین میچوں کی یہ ٹیسٹ سیریز 2-0 سے جیت لی۔ ایک ڈرا رہا۔

عراقی صدر کا خلیج کا دورہ

بغداد: (ایجنسیاں) جمہوریہ عراق کے صدر برہم صالح خلیجی ممالک کا دورہ مکمل کرنے کے بعد وطن واپس پہنچ گئے ہیں۔

العربیہ ڈاٹ نیٹ کے مطابق نومنتخب عراقی صدر برہم صالح چند روز قبل خلیجی ممالک کے دورے پر روانہ ہوئے تھے اور دورے کے آخری مرحلے میں انہوں نے سعودی عرب میں سعودی فرمانروا شاہ سلمان بن عبدالعزیز سے ملاقات کی۔ شاہ سلمان اور عراقی صدر کے درمیان باہمی دلچسپی کے امور، سرحدوں پر امن و امان کے قیام اور دیگر علاقائی مسائل پر تفصیلی بات چیت کی گئی۔

پاکستانی نوجوان کی سعودی عرب میں جرأت اور انسان دوستی کی نئی مثال

ریاض: (ایجنسیاں) سعودی عرب میں پاکستانی محنت کش نے اپنی جان داؤ پر لگا کر سعودی شہری کی جان بچالی۔ گوجرانوالہ کے شکیل احمد کو گورنر مکہ خالد بن فیصل السعود نے انعام اور اعزاز سے نوازا ہے۔

مکہ ریجن میں سیاہی ریلا سعودی شہری کو گاڑی سمیت بہا لیے جا رہا تھا، خوف کے عالم میں لوگ دور سے کھڑے یہ منظر دیکھ رہے تھے۔

ایسے میں پاکستان کے شہر گوجرانوالہ سے تعلق رکھنے والا شکیل احمد اپنا شامل نے کرمند زور ریلے میں داخل ہوگیا اور اس نے ایک سعودی شہری کو پہنچے سے بچالیا۔

باوجود اس کے کہ شکیل کو امدادی کارکنوں کی جانب سے روکا گیا تھا، وہ اپنی جان ہتھیلی پر رکھ کر ریلے میں داخل ہوا اور ڈوبتے شہری کو کنارے تک لے آیا۔

ایسے وقت میں جب لوگ اپنی جان بچانے کے لیے کوشاں تھے شکیل احمد نے اپنی جان کی پرواہ نہ کرتے ہوئے ڈوبتے سعودی شہری کو بچالیا شکیل کی جرات اور انسان دوستی کے اعتراف میں گورنر مکہ مکرمہ کی طرف سے اعزاز اور انعام دینے کا اعلان کیا گیا ہے۔ شکیل احمد کا کہنا ہے کہ وہ یہ انعامی رقم پیج جشن کے ذیم فنڈ میں جمع کرائے گا۔

یمن پر سعودی جارحیت اور امریکی سعودی گٹھ جوڑ کے خلاف مظاہرہ

تہران: (ایجنسیاں) اسلامی جمہوریہ ایران کے مقدس شہر قم کے مدرسہ فیضیہ میں ہزاروں دینی طلباء نے یمنی عوام کی حمایت اور یمن کے نہتے عربوں پر آل سعود کے بھیانک حملوں اور بڑے پیمانے پر مظلوم اور نہتے عوام کے قتل عام کے خلاف مظاہرہ کیا۔

مظاہرین نے جن کے ہاتھوں میں کتبے اور پلے کارڈ تھے امریکی سعودی گٹھ جوڑ اور آل سعود کے خلاف فلک شگاف نعرے لگائے۔

واضح رہے کہ سعودی عرب نے امریکا اور اسرائیل کی حمایت سے اور اتحادی ملکوں کے ساتھ مل کر جمعیس مارچ دو ہزار چندہ سے یمن پر دہشتاد جارحیتوں کا سلسلہ شروع کر رکھا ہے۔ اس دوران سعودی حملوں میں دسیوں ہزار یمنی شہری شہید اور زخمی ہوئے ہیں جبکہ دسیوں لاکھ یمنی باشندے اپنے گھر بار چھوڑنے پر مجبور ہوئے ہیں۔

یمن کا محاصرہ جاری رہنے کی وجہ سے یمنی عوام کو شدید غذائی قلت اور طبی سہولتوں اور دواؤں کے فقدان کا سامنا ہے۔ سعودی عرب نے غریب اسلامی ملک یمن کی بیشتر بنیادی تنصیبات اسپتال اور حتی مسجدوں کو بھی منہدم کردیا ہے۔

مختصر مختصر

خلیل آزاد طالبان سے امن معاہدہ کے خواہاں

کابل: (یو این آئی) امریکہ کے افغانستان کے لئے خصوصی مشیر زلمے خلیل زاد صدارتی انتخابات سے قبل حکومت اور دہشت گرد تنظیم طالبان کے درمیان 'امن معاہدہ کے خواہاں ہیں۔ فکری کی سرکاری خبر رساں ایجنسی مقرر نیوز ایجنسی' کے مطابق اسٹریٹیجک اور انٹرنیشنل سٹڈیز کے لئے افغان حکومت اور طالبان کے درمیان معاہدہ کے لئے کوشاں ہونے کا اظہار کیا ہے کہ اپریل 2019 تک حکومت اور طالبان کے درمیان بات چیت عمل کرنے میں کامیابی حاصل کرلی جائے گی۔

بارودی سرنگ دھماکہ دو ماہی گیر جاں بحق

صنعاء: (ایجنسیاں) یمن کے ایران نواز حوثی شورت پسندوں کی جانب سے سمندر میں بچھائی گئی بارودی سرنگ کے دھماکے میں کم سے کم دو ماہی گیر جاں بحق ہوگئے۔ العربیہ ڈاٹ نیٹ کے مطابق یہ واقعہ ساحلی علاقے الدیدہ کے المخیر و ڈائرکٹوریٹ میں الحاردیوہ ساحل کے قریب تین کلو میٹر سمندر کے اندر پیش آیا۔ امن عوامی بندگاہ کے ذرائع کے مطابق حوثیوں کی سمندر میں بچھائی گئی بارودی سرنگ سے ٹکرانے کے نتیجے میں دو ماہی گیر 33 سالہ عبدالجلیل ناصر ضم اور ان کے بھائی 7 سالہ زاہد ناصر ضم مارے گئے۔

انسانی اسمگلروں کے چنگل سے آزاد 93 بچے

الجزائر: (ڈنھوا) الجیریا میں حکام نے انسانی اسمگلروں کے چنگل سے مختلف افریقی ممالک کے 93 بچوں کو آزاد کرایا ہے۔ الجیریا کے محکمہ پولیس اور سوشل اسسٹنٹ بیورو کے ذرائع نے بتایا "الجیریا کی سیکورٹی فورسز نے ایک ہفتے میں مختلف افریقی ممالک کے 93 بچوں، جن میں ان کی مانچر کے 60 بچے شامل ہیں کو آزاد کرایا۔

پاکستان اور یواے ای کا اسٹریٹیجک و معاشی رابطے مضبوط کرنے پر اتفاق

ابو ظہبی: (ایجنسیاں) وزیر اعظم پاکستان عمران خان کے ایک روزہ دورہ متحدہ عرب امارات کا سرکاری اعلامیہ جاری کردیا گیا۔ اعلامیے کے مطابق دونوں ممالک کی قیادت نے دفاعی اور سکیورٹی شعبوں میں تعاون پر اطمینان کا اظہار کیا ہے۔

بعد ازاں وزیر اعظم عمران خان نے ولی عہد شیخ محمد بن زاید النہیان سے ملاقات کی۔ ملاقات میں پاک یو اے ای تعلقات کو طویل المدتی معاشی و اسٹریٹیجک تعاون میں تبدیل کرنے پر اتفاق کیا گیا۔

وزیر اعظم پاکستان عمران خان کے متحدہ عرب امارات کے صدارتی محل پہنچنے پر ولی عہد اور فوج کے ڈپٹی سپریم کمانڈر شیخ محمد بن زاید بن سلطان النہیان نے استقبال کیا۔ صدارتی محل میں ان کا شاندار استقبال کیا گیا۔ وزیر اعظم پاکستان کو صدارتی محل میں گارڈ آف آنر پیش کیا گیا۔

اگلے مرحلے میں متحدہ عرب امارات کے ولی عہد وفد کے ہمراہ پاکستان آئیں گے۔ تبصیات کے مطابق اقوار کو وزیر اعظم عمران خان نے یواے ای کا دورہ کیا۔ ولی عہد اور وزیر اعظم پاکستان کے درمیان ملاقات میں دوطرفہ تعلقات، علاقائی اور بین الاقوامی معاملات اور باہمی دلچسپی کے امور پر تبادلہ خیال کیا گیا۔

وزیر اعظم ایک روزہ سرکاری دورے پر متحدہ عرب امارات پہنچے۔ وزیر اعظم عمران خان ولی عہد ابوظہبی شیخ محمد بن زید بن سلطان النہیان کی دعوت پر متحدہ عرب امارات کا دورہ کیا۔ وزیر اعظم عمران خان کے ہمراہ اعلیٰ سطح کا وفد بھی یواے ای گیا، جس میں وزیر خارجہ شاہ محمود قریشی، وزیر خزانہ اسد عمر، وزیر پٹرولیم غلام سرور خان، وزیر توانائی عمر ایوب، مشیر تجارت عبدالرزاق داؤد اور آرمی چیف جنرل قمر جاوید باجوہ شامل تھے۔ ولی عہد شیخ محمد بن زید سے ملاقات کے دوران دوطرفہ تعلقات، علاقائی اور عالمی امور پر بات چیت کی گئی۔

سرکاری بیان کے مطابق وزیر اعظم عمران خان کا دورہ پاکستان۔ متحدہ عرب امارات کے تعلقات کو مزید مستحکم کرنے اور دوطرفہ تعاون کے فروغ میں اہم سنگ میل ثابت ہوگا۔

شیخ محمد بن زید بن سلطان النہیان سے صدارتی محل میں ہونے والی ملاقات کے دوران دونوں رہنماں میں باہمی دلچسپی کے امور، دوطرفہ تعلقات، علاقائی اور بین الاقوامی معاملات پر تبادل خیال کیا گیا۔ ولی عہد نے وزیر اعظم عمران خان کے اعزاز میں ظہرانہ دیا۔

شیخ حسینہ کی کہانی میں 'دم' استعمال ہونے پر حامی ناراض

ڈھاکہ: (ایجنسیاں) بنگلہ دیش کی وزیر اعظم شیخ حسینہ کی ایک حمایتی نے اس سینما پر مقدمہ کرنے کی دھمکی دی جس میں اس کی رہنما کے بارے میں فلم کی نمائش جاری ہے۔

سوال یہ ہے آخر کیا ہوگیا کہ سینما کے مالک کو مقدمے کی دھمکی دی؟ دراصل سینما میں شیخ حسینہ کے بارے میں دکھائی جانے والی فلم کے نام میں غلطی ہوگئی جس سے پیشہ ثابت ہوتا ہے کہ وزیر اعظم کی 'دم' ہے۔

دارالحکومت ڈھاکہ میں بلاک بسٹر نامی سینما میں فلم 'حسینہ: ایسے ڈائرز ٹیل' (Daughter's A:Hasina Tale) کی نمائش جاری ہے۔ لیکن تشہیری بورڈ پر 'ٹیل' کی املا غلط ہوگئی ہے اور انگریزی میں tale یعنی کہانی کی جگہ tail یعنی دم لکھا گیا۔

شیخ حسینہ کے حمایتی سعد چوہدری نے بلاک بسٹر سینما سے مطالبہ کیا ہے کہ وہ غلطی ٹھیک کریں اور معافی مانگیں نہیں تو فوکروڈ ڈائرہرجانے کا مقدمہ دائر کردیا جائے گا۔ سعد چوہدری بنگلہ دیش عوامی پریشن لا سٹوڈنٹس یونین کے سابق جنرل سیکریٹری رہے ہیں۔ ان کا کہنا ہے کہ انھوں نے قانونی چارہ جوئی کی دھمکی جماعت کی طرف سے نہیں بلکہ ذاتی حیثیت میں دی ہے۔

سعد کے وکیل فوروز چوہدری کا کہنا ہے کہ ان کا مقصد اس غلطی کو جلد سے جلد درست کرنا ہے۔ قانونی نوٹس میں سعد چوہدری نے اپنے آپ کو شیخ حسینہ کا زبردست حامی قرار دیا ہے۔

عقابوں کے عالمی دن کے موقع پر مصر کے صحرا میں عقابوں کا میلہ۔

ترک نواز گروپوں میں تصادم، 25 افراد ہلاک

دمشق: (ایجنسیاں) شام کے شمالی شہر عفرین میں ترکی کے حمایت یافتہ گروپوں میں تصادم کے نتیجے میں کم سے کم 25 افراد ہلاک ہوگئے۔ خبر رساں اداروں کے مطابق انقرہ کے حامی گروپوں میں تازہ تصادم اپنی ٹویٹ کا انتہائی خطرناک واقعہ ہے جس کے نتیجے میں عفرین کے مقامی باشندوں کو بھی خوف میں مبتلا کردیا ہے۔ انتہائی حقوق کیلئے کام کرنے والی تنظیم "آبزرویٹری" کے ڈائریکٹر رامی عبدالرحمان نے ترکی نواز گروپوں میں لڑائی کو غیر مسبوق قرار دیا۔

خیال رہے کہ ترکی نے رواں سال مارچ میں شام کے کرد اکثریتی علاقے عفرین میں ایک وسیع آپریشن شروع کیا تھا جس کے نتیجے میں ہزاروں افراد بے گھر ہوگئے تھے۔ رامی عبدالرحمان نے فرانسیسی خبر رساں ادارے "اے ایف پی" کو بتایا کہ عفرین میں پرتشدد جھڑپیں جاری ہیں اور عفرین سے گلی کو چے میں ترکی نواز جنگجو ایک دوسرے پر حملے کررہے ہیں۔

بہار میں تیسرے مورچہ کی آہٹ

پٹنہ(پی این این)

بہار میں بھی تیسرا محاذ بنانے کی قیاس آرائی تیز ہوگئی ہے۔ این ڈی اے سے الگ ہونے کی تگگار پر کھڑے اپیندر کشواہا بہار کے سابق وزیراعلیٰ جیتن رام مانجھی اور نتیش کمار نے بی جے پی طرف اشارہ کرتے ہوئے کہا کہ اپیندر کشواہا نے جو حالت پیدا کردی ہے اس کے بعد اتحاد کی گنجائش نہیں رہ گئی ہے۔ اس کے بعد بی جے پی بھی ان سے بات کرنے سے گریز کررہی ہے۔ اپیندر کشواہا نے بی جے پی کی مذہب کو ملا کر تقریباً 15 فیصدی آبادی ہے۔ یہ تقریباً 10 لوک سبھا سیٹوں پر اثر انداز کرسکتی ہیں۔ انکا ماننا ہے کہ ریاست میں مسہر سمتی اور کشواہا کی تقسیم کو لیکر بات چل رہی ہے۔

اور اپیندر کشواہا اگر این ڈی اے سے باہر ہوتے ہیں تو پھر انہیں اتحاد میں جگہ دی جاسکتی ہے۔ دوسری جانب بہار کے وزیر اعلیٰ نتیش کمار نے بی جے پی طرف اشارہ کرتے ہوئے کہا کہ اپیندر کشواہا نے جو حالت پیدا کردی ہے اس کے بعد اتحاد کی گنجائش نہیں رہ گئی ہے۔ اس کے بعد بی جے پی بھی ان سے بات کرنے سے گریز کررہی ہے۔ اپیندر کشواہا نے بی جے پی صدر امت شاہ سے ملنے کا وقت مانگا تھا لیکن شاہ نے ملنے سے انکار کردیا۔

> ہٹاؤ این ڈی اے سے الگ ہونے کی تگگار پر کھڑے اپیندر کشواہا
> ہٹاؤ ریاست میں مسہر سمتی اور کشواہا کو ملا کر تقریباً 15 فیصدی آبادی
> ہٹاؤ اپیندر کشواہا نے جو حالت پیدا کردی ہے اس کے بعد اتفاق کی گنجائش نہیں

لالو پرساد یادو — راوڑی دیوی — تیجسوی یادو

ریلوے ٹینڈر گھپلہ کی اگلی سماعت 20 دسمبر کو

پٹنہ(پی این این)

آر جے ڈی لیڈر سربراہ لالو پرساد یادو کے خاندان کی مشکلیں کم ہونے کا نام نہیں لے رہی ہیں۔ ایک طرف سی بی آئی پرساد یادو نے شادی کے 6 مہینے بعد ہی بیوی کو طلاق دینے کی عرضی دی ہے تو وہیں اس حادثہ کے بعد ریس میں لالو کی طبیعت لگاتار بگڑتی جارہی ہے۔ ادھر وہیں آر جے ڈی لیڈر اسکیم معاملے میں راوڑی دیوی اور تیجسوی یادو دونوں کے پٹیلا ہاؤس کورٹ میں پیشی ہوئی۔

معلومات کے مطابق ریلوے ٹینڈر اسکیم معاملے میں لالو پرساد یادو کی ویڈیو کانفرنس کے ذریعے آج عدالت میں حاضری ہوئی۔

لیکن ناسازطبیعت کی وجہ سے آج ان کی حاضری نہیں ہو پائی۔ کورٹ نے معاملے کی اگلی سماعت 20 دسمبر مقرر کی ہے۔ کورٹ نے کہا کہ 20 دسمبر کو تیجسوی راوڑی کے ساتھ ہی لالو یادو کو بھی کورٹ میں حاضر ہونا ہوگا۔ بتادیں کہ لالو یادو کا علاج رانچی کے ریمس میں چل رہا ہے۔ اگلی طبیعت مسلسل خراب چل رہی ہے۔

ڈاکٹروں کی ٹیم انکی صحت کا مسلسل دیکھ بھال کررہی ہے۔ لالو کو کھانے میں پرہیز کرنے کو کہا گیا ہے۔ بی جی آئی کے مطابق دریل وزیر رہتے ہوئے لالو پرساد نے 2005-06 کوچ بہاریوں کو آئی آر ٹی سی کے رانچی اور پُری کے ہوٹل لیز پر دلائے تھے۔ اسکے بدلے پٹنہ میں تین پلاٹ زمین لی تھی۔ اسی معاملے میں یہ کیس چل رہا ہے۔ اس کیس میں راوڑی دیوی اور تیجسوی یادو کو بھی ملزم بنایا گیا ہے۔

قلم باغ کے پاس فائرنگ سے افراتفری

مظفر پور(پی این این)

شہر میں فراڈ کر کے بینک سے روپے اُڑانے والوں کی سنگین میں اضافہ ہورہا ہے۔ بی کے دن ایسے ہی کسی وارادت کو انجام دینے دو بدمعاش قلم باغ چوک کے پاس پہنچے تھے۔ اس لئے کہ ہی قلم باغ کے ایک آدمی کی نظروں پر پڑی۔ ان سے وہ وہ فیل اے ٹی ایم فراڈ کر کھاتے سے 33 ہزاری نکالی اس لوگوں نے کر لی تھی۔ پھر کوقلم باغ روڈ واقع ایک اے ٹی ایم کے پاس جب یہ دونوں شاطر نکھالی دیے تو شخص نے پہچان کر پکڑلیا۔

فیس میں اضافہ کرنے پر طلباء کا مظاہرہ، بند کرائی بہار یونیورسٹی

مظفر پور(پی این این)

بہار یونیورسٹی میں مختلف فیس میں اضافہ سے ناراض طلباء نے پی جو یونیورسٹی کھلتے ہی مظاہرہ کرنے لگے۔ فیس اضافہ سے ناراض طلباء نے فوراً یونیورسٹی کو بند کروا کر افسروں کے خلاف مظاہرہ کر جرم کرنے پر بازی کی۔ ناراض طلباء نے مسلسل کئی گھنٹوں تک مظاہرہ کیا۔ اس کے بعد لاک آؤٹ کر یونیورسٹی سے نکل گئے۔ یونیورسٹی لاک آؤٹ کے بعد وائس چانسلر نے بندی حمایت کرنے والے طالب علم رہنماؤں کو اپنے رہائش گاہ پر بات چیت کے لئے بلایا۔ پھر ان کی رہائش گاہ پر نائب وائس چانسلر بی ڈی سی، ایف او کالج انسپکٹر سمیت طلباء سے بات شروع ہوئی۔ جس میں فیس اضافہ کا فیصلہ فوراً واپس لیا گیا۔

بیکلر کے تیسرے پارٹ کا فارم بھرے جارہے ہیں لیکن فارم کم پڑ گئے ہیں۔ جس کی وجہ سے طالب علم بغیر فارم بھرے کالج اور یونیورسٹی سے واپس لوٹ رہے ہیں۔ وائس چانسلر نے فارم مہیا کرانے کے لئے انتظام کرنے کا حکم دیا۔ لیل ایس کالج طالب علم یونین کے مظاہرہ پر کالج بند رکھا گیا ہے۔ اس کالج کی بندی سے مظفر پور سمیت 6 اضلع کے طالب علم کو پریشانی کا سامنا کرنا پڑا۔ ہزاروں کی تعداد میں طلباء کالج کاموں سے یونیورسٹی پہنچ گئے تھے، اور بندی کے وجہ سے واپس آنا پڑا۔

سشیل مودی ڈینگو اور ملیریا کا مچھر: کشواہا

پٹنہ(پی این این)

آر جے جی میں ناراض چل رہے آر ایل ایس پی سربراہ و مرکزی وزیر اپیندر کشواہا نے بہار میں بی جے پی لیڈر و نائب وزیراعلیٰ سشیل مودی کا نام لئے بغیر ان کے خلاف بڑا بیان دیا ہے۔ انہوں نے سشیل مودی کو موقع پرست، دھوکہ دہی کا مزم ہی نہیں ڈینگو کا مچھر بھی بتایا ہے۔ کشواہا کا تازہ ٹویٹ دونوں لیڈران کے بیچ ٹویٹ وار کی کڑی ہے۔

اس سے پہلے اپیندر کشواہا نے لوک سبھا انتخابات کو لے کر سیٹ شیئرنگ کے معاملہ کو حل کرنے کے لئے بی جے پی کو 30 نومبر کا الٹی میٹم دیتے ہوئے کہا کہ اس کے بعد اگلی پارٹی اپنا فیصلہ لینے کے لئے آزاد ہوگی۔ اس طرح انہوں نے 30 نومبر تک آر جے جی میں اختیار رکھنے کا اعلان کیا۔ بہار میں کوسیہا انتخابات کی سیٹ شیئرنگ کو لیکر آر جے جی میں بحث جاری ہے۔ اس کے تحت کشواہا و سشیل مودی آمنے سامنے ہو گئے ہیں۔ کشواہا آر جے جی میں وزیراعلیٰ نتیش کمار کو زیادہ ترجیح اور ان کی پارٹی کو بی جے پی کے برابر و زیادہ سیٹ دینے کے اعلان سے ناراض ہیں۔

وہ آر جے جی میں اپنی پارٹی کے لئے تحلیل قدر سیٹ کے خواہش مند ہیں۔ اسے لے کر کشواہا نے جب نتیش کمار کو نشانے پر لیا تو سشیل مودی ان کے دفاع میں کھڑے ہوگئے۔

اس کے بعد ٹویٹ وار شروع ہو گیا۔ معلومات کے مطابق کشواہا سشیل مودی کی طرف اشارہ کرتے ہوئے لکھتے ہیں کہ " کئی لوگ سیاسی نقل کرنے والے ہوتے ہیں۔ جنوں میں آنے کے لئے کچھ بھی کر سکتے ہیں"۔ ایسے لوگ مچھر کی طرح خون پیکر اپنی ہی پارٹی میں ملیریا، ڈینگو پھیلا کر اپنا وجود قائم رکھتے ہیں۔

عاشق نے کیا معشوقہ کا گلا دبا کر قتل

موتیہاری(ایجنسیاں)

بہار کے موتیہاری ضلع میں ایک سنسنی خیز واقعہ پیش آیا ہے، جہاں ایک عاشق نے اپنی معشوقہ کا گلا دبا کر قتل کردیا اور پھر قتل کو خودکشی میں بدلنے کیلئے خود ہی معشوقہ کے بھائی کو خون کیا اور لاش کو گھر بھجوادیا۔

تکیش قتل کا شبہ ہونے پر لاش کو گاؤں سے پھر موتیہاری لایا گیا۔ فی الحال پولیس معاملہ کی جانچ کررہی ہے۔ اطلاعات کے مطابق متقولہ لڑکی موتیہاری نگر کے چاندماری محلہ میں واقع ایک پرائیویٹ ہاسٹل میں رہ کر امتحان کی تیاری کررہی تھی۔ وہ دو سال پہلے پڑھائی کیلئے اپنے گاؤں سے موتیہاری آئی تھی۔ طالبہ کے بھائی دھرمیندر تیواری کا دوست سا کر نگھ نے چاندماری محلہ کے ہاسٹل میں رہنے کیلئے اس کا انتظام کروایا تھا۔

انہوں نے کہا کہ آزادی کے بعد سے صرف بہار میں اقلیتی فرقے کا استحصال ہو تارہا مگر موجودہ اعلیٰ نتیش کمار نے ان کی ترقی کے لئے بھی بہتر قدم اوٹھاتے ہوئے انہیں ترقی کی راہ سے جوڑنے کا کام کیا جب سے اس دوران شیعہ بنف بورڈ کے چیرمین ارشاد علی آزاد نے کہا کہ سرکار نے نا صرف اقلیتی فرقے کے لئے بہتر کام کئے بلکہ اوقاف کو بھی مضبوط بنانے اور وقف ہوئی زمین کی بہتری کے لئے ٹرائل کورٹ کے توسط سے جلد فیصلہ دلانے کا کام کیا اب اگر کوئی وقف کی ذمین کو قبضہ کرتا ہے تو اسے سزا کیفتگی پڑے گی اس کے علاوہ انہوں نے دیگر جاتا گرای دی جب کے اظہار احمد نے کہا کہ سرکار لگاتار اقلیتی فرقے کے لئے کام کررہی ہے۔

نالندہ ہیڈ کواٹر کے ٹاؤن ہال میں اقلیتی سمیلن کا انعقاد

بہار شریف (پی این این)

ریاست بہار میں نتیش کمار کے پیغام کو عوام کے بیچ پہنچانے خاص کر اقلیتی فرقے کے لئے کے جارہے کاموں کا خلاصہ کرنے کے لئے پوری ریاست میں منعقد کئے جارہے ضلع اقلیتی سمیلن کے تحت نالندہ ضلع ہیڈ کواٹر بہار شریف کے تاؤن ہال میں ضلع اقلیتی سمیلن کا انعقاد کیا اس دوران سیکڑوں کی تعداد میں موجود لوگ آے مہمانوں کی تقریر کو سنا اس دوران ریاستی اقلیتی سیل کے ریاستی صدر محمد سلام، سابق ایم ایل اے ڈاکٹر اظہار احمد، شیعہ وقف بورڈ کے چیرمین محمد ارشاد علی آزاد، پی یو کی خاتون لیڈر انجم آرا، راجکیو کے رکن اسمبلی روی نیوجی، اسٹاف والے رکن اسمبلی ڈاکٹر جتیندر کمار، اسٹیٹ کونسل کے رکن منا صدیقی ، رکن اصغر ضمیم ، محمد آفتاب عالم، کے علاوہ دیگر لیڈر روں نے جلسے سے خطاب کیا کمیشن کی صدارت ضلع صدر بنارس کمار کررہے تھے جب کے نظامت کے فرائض انجام سلطان انصاری نے کی اس دوران جلسے سے خطاب کرتے ہوے اسٹیٹ کونسل کے رکن منا صدیقی نے کہا کہ موجودہ ریاستی حکومت لگاتار اقلیتی فرقے کی ترقی اور خوشیاں کا کام کررہی ہے۔

وزیر اعلیٰ نے اقلیتی فلاح کے لئے پوری ایمان داری سے کام کرتے ہوے انہیں ترقی کی راہ سے جوڑنے کا کام کیا مسرت کی بات ہے کہ ہمیں وزیراعلیٰ نتیش کمار کی شکل میں ایسا وزیراعلیٰ ملے جنہوں نے نا صرف دیگر لوگ بلکہ اقلیتی فرقے کی بدحالی دور کرنے کے لئے کئی بہتر قدم اوٹھاے اور انہیں بھی ترقی کی راہ سے جوڑنے کا کام کیا انہوں نے کہا کہ این ڈی اے کے ساتھ رہتے ہوے بھی انہوں نے اقلیتی فرقے کی ترقی کے لیے وہ کام کردے۔

جسے آج تک کسی نے بھی نہیں کیا تھا اور آج وزیراعلیٰ نے پوری دنیاں میں بہار کا ایسا ماڈل پیش کی جس کی تعریف ہو رہو رہی ہے آزادی کے برسوں بعد بہار کو ایک ایسا بیمارملا جس کا ثانی ابھی تک کوئی بھی نہیں، وجب کے اس دوران انجم آرا نے کہا کہ نتیش کمار نے وزیر اعلیٰ بننے کے ساتھ ہی اقلیتی فلاح کی بھلائی اور اسے انصاف دلانے کے لئے بہتر قدم اٹھایا اور اس کی پہل کڑی بھاگل پور کا فرقہ وارانہ فسادات تھا انہوں نے نا صرف اس فساد کے مجرموں کو سزا دلانے کا کام کیا بلکہ بے گھر ہو چکے لوگوں کو پھر سے واپس بلا کر گھر دلا نے کا کام کیا۔

جس کے ذریعے ہم معاشرے کے ہر حصے تک پہنچنے کی کوشش کررہے ہیں۔ انہوں نے کہا کہ ہم ہندوستانی ہیں، اس کا ہمیں فخر ہے۔ ہندوستان ایک ایسا ملک ہے جہاں آئین میں بھائی چارگی کے بارے میں بات کہی گئی ہے۔ غریبوں کی مدد کرنے کے لئے کھڑے رہنا اور برائی کے خلاف آواز اٹھانا ہمارا آئین سکھاتا ہے۔

اگر ہم روشنی پھیلاتے ہیں تو اندھیرا خود بہ خود دور ہو جائے گا۔ انہوں نے جسٹس ڈیلوری سسٹم میں ایڈوکیٹ کی حصہ داری کے تعلق سے کہا کہ ایڈوکیٹ جسٹس میں ہوتا ہے۔ جو معاشرے کی تمام برائیوں کے خلاف لڑتے ہیں۔

جھارکھنڈ ہائی کورٹ کے چیف جسٹس اتیز دھ بوس نے کہا کہ معاوضہ جرم کے خلاف ایک طریقے کا اشوریش ہے۔ یہ ہر عدالت کی ڈیوٹی ہے کہ وہ اسے صحیح طریقے سے نافذ کریں۔ کورٹ کو یہ طے کرنا ہے کہ وہ معاوضہ سے تعلق میں ضرور سوچے۔ جھارکھنڈ ہائی کورٹ کے جسٹس ایس سی مشرا نے کہا کہ معاشرے کے ہر حصے تک انصاف پہنچانا ہماری ڈیوٹی ہے۔

اچھے آدمی کی خاموشی برائی سے زیادہ خطرناک: جسٹس کورین

دھنواد(پی این این)

ایک برے آدمی کی برائی سے کہیں زیادہ خطرناک ایک اچھے آدمی کا چپ رہنا ہے۔ الوار کو سپریم کورٹ کے جسٹس کورین جوسیف نے سنٹر کے آڈیٹوریم میں منعقد ڈالسہ کے دوروزہ ریاستی سطح ورکشاپ کے افتتاح میں یہ بات کہی۔ انہوں نے کہا کہ پی ایل وی دو لوگ ہیں، جو وہاں پہنچتے ہیں جہاں جسٹس نہیں پہنچ پاتا۔ وہ عام لوگ جسٹس ڈیلوری سسٹم کے بیچ پل کا کام کرتے ہیں۔ جسٹس کورین نے کہا کہ میں مانتا ہوں کہ آج ہم سبھی لوگوں تک انصاف نہیں پہنچا پا رہے ہیں۔ اس لئے لیگل سروس اتھارٹی کی ضرورت پڑی۔

جس کے ذریعے ہم معاشرے کے ہر حصے تک پہنچنے کی کوشش کررہے ہیں۔ انہوں نے کہا کہ ہم ہندوستانی ہیں، اس کا ہمیں فخر ہے۔ ہندوستان ایک ایسا ملک ہے جہاں آئین میں بھائی چارگی کے بارے میں بات کہی گئی ہے۔ غریبوں کی مدد کرنے کے لئے کھڑے رہنا اور برائی کے خلاف آواز اٹھانا ہمارا آئین سکھاتا ہے۔

اگر ہم روشنی پھیلاتے ہیں تو اندھیرا خود بہ خود دور ہو جائے گا۔ انہوں نے جسٹس ڈیلوری سسٹم میں ایڈوکیٹ کی حصہ داری کے تعلق سے کہا کہ ایڈوکیٹ جسٹس میں ہوتا ہے۔ جو معاشرے کی تمام برائیوں کے خلاف لڑتے ہیں۔

جھارکھنڈ ہائی کورٹ کے چیف جسٹس اتیز دھ بوس نے کہا کہ معاوضہ جرم کے خلاف ایک طریقے کا اشوریش ہے۔ یہ ہر عدالت کی ڈیوٹی ہے کہ وہ اسے صحیح طریقے سے نافذ کریں۔ کورٹ کو یہ طے کرنا ہے کہ وہ معاوضہ سے تعلق میں ضرور سوچے۔ جھارکھنڈ ہائی کورٹ کے جسٹس ایس سی مشرا نے کہا کہ معاشرے کے ہر حصے تک انصاف پہنچانا ہماری ڈیوٹی ہے۔

دیپک کو تلاش کرنے میں نتیش حکومت ناکام: رابڑی

پٹنہ (یو این آئی)

بہار کی سابق وزیراعلیٰ رابڑی دیوی نے راجدھانی پٹنہ کے نالے میں دس سالہ بچے کے گرنے کو حکومت کی لاپرواہی بتاتے ہوئے کہا کہ اب تک حکومت بچے کو ڈھونڈنے میں ناکام رہی ہے۔ راشٹریہ جنتا دل (آر جے ڈی) قانون ساز کونسل کی لیڈر رابڑی دیوی نے ریلوے ہوسٹل نند گھوٹالے کے ایک معاملے میں دہلی سے واپسی کے بعد آج یہاں نامہ نگاروں سے بات چیت کرتے ہوئے کہا کہ دس سالہ بچہ 17 نومبر کو راجدھانی کے شری کرشن پوری فلاتہ علاقہ کے ایک نالے میں گر گیا تھا تب بہار کی حکومت تلاش کرنے میں ایک بار ناکام رہی ہے۔ اس حادثہ میں حکومت کی لاپرواہی صاف نظر آ رہی ہے۔

سابق وزیراعلیٰ نے بہار حکومت کی سابق وزیر اور جنتا دل یونائیٹڈ (جے ڈی یو) کی معطل ممبر اسمبلی منجو ورما کے گھر سے غیر قانونی کارتوس کی برآمدگی کے معاملے میں اب تک ان کی گرفتاری عمل میں نہ آنے پر حیرت کا اظہار کیا اور کہا کہ حکومت نے انہیں چھپا رکھا ہے محترمہ رابڑی دیوی نے کہا کہ منزورما کے معاملے میں کورٹ نے پھٹکار کے بعد بھی انہیں پولیس تلاش نہیں کر پا رہی ہے۔

مختصر مختصر

نوجوان کی پھانسی لگا کر خودکشی

بیگوسرائے (یو این آئی)

بہار میں بیگوسرائے ضلع کے بروٹی تھانہ کے تحت گھاؤں میں ایک نوجوان نے پھانسی لگا کر خودکشی کرلی۔ پولیس ذرائع نے آج یہاں بتایا کہ تھانہ تھے گاؤں کے سورج پاسوان (22) کچھ دنوں سے گھریلو تنازعہ سے پریشان تھا جس کے سبب سورج نے نگلے میں پھندا لگا کر خودکشی کی کوشش کی۔ ذرائع نے بتایا کہ سورج کو نازک حالت میں اسپتال میں داخل کرایا گیا جہاں علاج کے دوران اس کی موت ہوگئی۔ لاش پوسٹ مارٹم کیلئے بھیج دی گئی ہے۔

ویشالی میں ایک شخص کا گولی مار کر قتل

حاجی پور(یو این آئی)

بہار میں ویشالی ضلع کے تحر تھانہ علاقہ کے انجان چیر چوک کے نزدیک بدمعاشوں نے کل رات ایک شخص کو گولی مار کر قتل کردیا۔ پولیس ذرائع نے آج یہاں بتایا کہ میدنی مل محلہ کا سنتوش نگھ (45) لوگوں کو سود پر پیسہ دینے کا کام کرتا تھا۔ سنتوش نگھ کل انجان چیر چوک کے نزدیک کھڑا ہوا تھا تبھی بدمعاشوں نے اسے گولی مار کر قتل کردیا۔

کثیر مقدار میں غیر ملکی شراب برآمد

بھبھوا ، (ایجنسیاں)

بہار میں کیمور ضلع کے دوگھوٹی تھانہ علاقہ کے مجھوا گاؤں کے نزدیک نتیش پٹی ہے۔ منیر جے پولیس نے آج علی الصبح ایک وین سے کثیر مقدار میں غیر ملکی شراب برآمد کی۔ پولیس ذرائع نے یہاں بتایا کہ مجھوا گاؤں کے نزدیک گشت کے دوران پولیس نے ایک پک اپ وین کو رکنے کا اشارہ کیا۔ پولیس کو دیکھتے ہی پک اپ وین پر سوار لوگ وین چھوڑ کر وہاں سے فرار ہو گئے۔

پورے خاندان کی خودکشی کرنے کی دھمکی

جمشید پور(پی این این)

دشٹو پورتھانہ میں ناردن ٹاؤن کے نند جی گوندجی کے گودام میں رہنے والے 11 خاندان کے 40 لوگوں کو بے گھر کردیا گیا۔ انصاف نہیں ملنے پر خودکشی کی دھمکی دینے کی بات کہ کرسنٹی پکیلا دی۔ دوسری جانب ڈپٹی کمیشنر نے کہا کہ کسی کے فنی گھر میں کسی کو رہنے کے لئے انتظامیہ پابندی نہیں لگا سکتی۔ پھر بھی جمشید پور محور کے تحقیق افسران کو معاملے کی دیکھ ریکھ کا حکم دیا۔ وہاں کے ٹی ٹی لوگوں کا کہنا ہے کہ ان کے خاندان گزشتہ تین نسلوں سے رہتے آ رہے ہیں۔

ادھر دو ماہ سے نکلنے کے بعد جنم زندگی جیسے کو مجبور ہیں۔ معاملہ بہت خراب ہے۔ چھوٹے چھوٹے بچے بھی ہیں، ٹھنڈ کے موسم بھی ہے، اب گھر چھوڑ کر جائیں تو کہاں۔ خبر ملنے ہی 11 خاندان کے سبھی ممبران باہر کھڑے ہو گئے۔ جیسے وہاں سے کیشنر و سنگھ و ڈپٹی کمیشنر امت کمار کا قافلہ باہر نکلا۔ ناردن ٹاؤن رہائشی کیشنر سے ملنے کے لئے سامنے کھڑے تھے۔ لوگوں کی بھیڑ دیکھ کر کمیشنر نے ڈپٹی کیشنر امت کمار سے پوچھا۔ اس پر ڈپٹی کیشنر امت کمار نے لوگوں سے کہا کہ اپ لوگوں کی بات جمشید میں سنی گئے۔ اس کے بعد کیشنر کا قافلہ نکل گیا۔ اس معاملے کی جانکاری دیتے ہوئے کرن نگھ سمیت دیگر لوگوں نے کہا اگر حکومت یا انتظامیہ ہماری مدد نہیں کرتی تو ہم خودکشی کرنے مجبور ہو جائیں گے۔ اس موقع پر کرن نگھ ،مرما داس ،سمن پان، رینک پاتر و دیگر 40 افراد شامل تھے۔

میونسپل کارپوریشن کے اسٹور میں آتشزدگی، 4 بسیں جل کر راکھ

رانچی(پی این این)

رانچی میونسپل کارپوریشن کے بکری بازار اسٹور میں پیر کو دوپہر قریب 1:30 میں آگ لگ گئی۔ اس میں 4 بسیں جل کر خاک ہوگئیں۔ آگ لگنے کی خبر کے بعد موقع پر فائر انجن بلائے گئے۔ ادھر آگ لگنے کی جانکاری ملتے ہی تو اسے بجھانے کیلئے عوام بھی کوشش کرنے لگے۔ اس دوران ایک ایک کر 4 بسیں آگ کی چپیٹ میں آگئیں۔ آگ لگنے سے قریب ایک کروڑ کے نقصان کی بات کہی جارہی ہے۔

کارپوریشن کا کرن نے بتایا کہ آگ لگنے کی جانکاری ملنے کے بعد دستیاب وسائل سے اسے بجھانے کی کوشش کی گئی۔ موقع پر کھڑی دیگر بسوں کو وہاں سے ہٹا لیا گیا ہے۔ تین بسیں پوری طرح سے جل کر خاک ہوگئی ہیں۔

آگ بجھانے کے دوران ایک شخص زخمی ہوگیا۔ جسے فوراً علاج کے لئے اسپتال لے جایا گیا۔ میونسپل کارپوریشن کے مطابق آگ کی چپیٹ میں آنے سے بچ گیا ۔ پنڈال کے قریب پچھے کھڑی بسوں میں دیوار نہیں ہونے کے وجہ سے یہاں بھیڑ ہمیشہ رہتی ہے۔ وہاں کے مقامی کا کہنا ہے کہ یہاں کا نجانا سگریٹ وغیرہ پھینکے گئے۔ اس میں پنڈال بھی چپیٹ میں آسکتا تھا۔

سونپور میلے کا آغاز 21 نومبر سے، سیاحوں کی آمد کا سلسلہ جاری

پٹنہ، (یو این آئی)

بہار کی راجدھانی پٹنہ سے تقریباً 25 کلومیٹر دور سارن ضلع میں سونپور کے ہریہر چھیتر میں ہر سال لگنے والے بین الاقوامی شہرت یافتہ سونپور میلہ دنیا میں ایک واحد ایسا میلہ ہے جہاں سوئی سے لیکر ہاتھی تک کی خرید و فروخت ہوتی ہے ۔ ہر سال کارتک پورنما کے موقع پر لگنے والا سونپور میلہ ایشیا کا سب سے بڑا مویشی میلہ ہے ۔ یہ یکطرفہ ہی مویشی میلہ کے نام سے مشہور ہے لیکن اس کی سب سے بڑی خاصیت یہ ہے کہ یہاں سوئی سے لیکر دیگر سامان کی خرید و فروخت بھی ہوتی ہے ۔ موجودہ مال گنجر کے دور میں کھلے ہی میلہ کی طرز میں تبدیلی آ گئی ہو لیکن اس کے اصل معنی آج بھی برقرار ہیں ۔

اس سال 21 نومبر سے شروع ہو کر 22 دسمبر تک چلنے والے اس ایک ماہ کے میلے میں سیاحوں کے آنے کا سلسلہ شروع ہو گیا ہے ۔ کارتک پورنما اسنان کے ساتھ یہ میلہ شروع ہو جاتا ہے جو پورے ایک ماہ تک چلتا ہے ۔ اس میلے کی تاریخی اہمیت کے بارے میں کہا جاتا ہے کہ اس میں کبھی افغانستان ، ایران ، عراق جیسے ممالک کے لوگ مویشیوں کی خرید و فروخت کرنے آیا کرتے تھے ۔

یہ بھی کہا جاتا ہے کہ موریہ نسل کے بانی چندرگپت موریہ نے بھی اسی میلے سے بیل ، گھوڑے ، ہاتھی اور اسکھوں کی خریداری کی تھی ۔ میلے میں پرندوں کا بھی میلہ لگتا ہے ۔ ہریہر چھیتر میلہ کا ایک بڑا مرکز کشش بیتا بازار ہوتا ہے ۔ یہاں ملک کے مختلف مقامات سے تاجر اپنے سامان کے ساتھ پہنچتے ہیں ۔ سونپور میلہ شہرت کی اتنی ہے کہ بیرون ممالک سے سیاحوں کے خطہ رن کیلئے خاص انتظام کئے جاتے ہیں ۔

یہ میلہ پہلے حاجی پور میں لگتا تھا ۔ صرف ہریہر ناتھ کی پوجا سونپور میں ہوتی تھی لیکن بعد میں مغل بادشاہ اورنگ زیب کی ہدایت سے میلہ بھی سونپور میں ہی لگنے لگا ۔ سونپور کا میلہ خود میں خوشحال وارثت کو سمیٹے ہوئے ہے ۔

اوپیک کا رول ختم، 3 ممالک طے کریں گے تیل کی قیمت

قیمت طے کرنے میں ٹرمپ، پتن اور پرنس محمد بن سلمان کا ہوگا اہم کردار

نئی دہلی:(پی این این)

موجودہ وقت میں یہ طے ہوگیا کہ کچے تیل کی قیمتیں طے کرنے میں اب تیل پیدا کرنے والے ممالک (اوپیک) کا کردار ختم ہوگیا ہے۔ سال 2019 اور اب مستقبل میں تیل کی قیمت طے کرنے میں امریکہ کے صدر ڈونلڈ ٹرمپ روس کے صدر ولادیمیر پتن اور سعودی عرب کے ولی عہد محمد بن سلمان کا بڑا کردار ہوگا۔ حالانکہ یہ ان تینوں کی سوچ الگ الگ ہے۔

اوپیک جہاں شراکت داری کے کردار کو لے کر الجھن میں ہیں، وہیں دوسری طرف تیل کی عالمی کھپت پر امریکہ، روس اور سعودی عرب کا دبدبہ ہوگیا ہے۔ تینوں مل کر اوپیک کے 15 ممبران ممالک کے برابر تیل کی افزائش کررہے ہیں۔ ہر ملک اگلے سال پیداوار میں اضافہ کرسکتا ہے، لیکن وہ ایسا نہیں کریں گے۔

سعودی عرب اور روس نے مل کر جون میں اوپیک، مجموعی طور پر افزائش کم کرنے کا دباؤ ڈالا ۔ 2017 سے ہی اوپیک مجموعی طور پر کچے تیل کی بڑے پیمانے پر پیداوار پر ریکارڈ توڑ، مارریکارڈ کے قریب پہنچا دیا۔ اسی وقت امریکہ میں بھی تیل کی پیداوار غیر متوقع طور سے ریکارڈ توڑ پر پہنچ گیا۔

زیادہ پیداوار کی وجہ جیسے ہی تیل کی قیمتیں گرنے لگتیں، تو سعودی عرب اعلان کردیتا کہ وہ اگلے مہینے سے تیل پیداوار میں روزانہ پانچ لاکھ بیرل کی کٹوتی کرے گا۔ اس اعلان کا ایک طرح سے پتن نے حمایت کی، تو ٹرمپ نے ناراضگی کا اظہار کیا۔ درحقیقت محمد بن سلمان کو سعودی عرب کی ضرورتمند نہ انکیموں کے لئے پیسے کی سخت ضرورت ہے۔

دوسری طرف روس نے اپنے خام تیل کی پیداوار میں کوئی کٹوتی نہ کرنے کا اشارہ دیا ہے۔ روس کا بجٹ تیل کی آمد پر بہت کم انحصار کرتا ہے۔ پتن محمد بن سلمان سے رشتوں کو بہتر طور پر قائم کرنے کا خواہش مند ہے۔ ایسے میں وہ سعودی عرب کے منصوبے کی حمایت کرنے سے بھلا کیوں پیچھے نہیں کے گے۔ پتن نے کہا بھی ہے کہ خام تیل کی قیمت فی بیرل 70 ڈالر سطح پر ہے۔

ٹرمپ کی مخالفت ایسے وقت میں سامنے آئی ہے، جب روس اور سعودی عرب اپنے سیاسی تعلقات کو بہتر کرنے میں لگے ہوئے ہیں۔ وہیں امریکی بینکروں نے یمن میں جنگ چھیڑنے اور صحافی خشوگی کا قتل کے تئیں سعودی عرب پر سخت پابندی عائد کرنے پر غور کررہے ہیں۔

اس طرح سعودی عرب اگر 2019 میں تیل بازار کو متوازن کرنے کی امید کرتا ہے، تو اسے ٹرمپ کی ناراضگی، پتن کے اختلافات اور امریکہ کے یومنگ تیل صنعت کے خطرے کا سامنا کرنا پڑے گا۔

بریگزٹ معاملہ : برطانوی وزیراعظم کو برطرفی کا خطرہ

لندن:(یو این آئی)

بریگزٹ معاملہ پر برطانوی حکومت میں کشیدگی بڑھتی ہی جارہی ہے۔ اس پس منظر میں وزیراعظم ٹریسا مئے نے غصہ ظاہر کیا ہے کہ انہیں عہدہ سے برطرف کرنے کی صورت میں بریگزٹ کا عمل متاثر ہوسکتا ہے۔

بین الاقوامی خبررساں ادارہ کے مطابق برطانوی وزیراعظم کا یہ بھی کہنا تھا کہ وہ قیادت کے حالیہ مسائل کو بریکسٹ میں ہونے والے اہتمائی اہم مذاکرات پر اثرانداز نہیں ہونے دیں گی۔

واضح رہے کہ یوروپی یونین سے علیحدگی کا مسودہ منظرعام پر آنے کے بعد سے برطانوی وزیراعظم کو سخت مخالفت کا سامنا ہے جس میں ان کے بریگزٹ کے وزیر کے ساتھ ساتھ متعدد وزرا استعفیٰ دے چکے ہیں اور پارلیمنٹ میں ان کے اپنے اراکین ان کی سبکدوشی کے خواہش مند ہیں۔

خیال رہے کہ برطانیہ کے یوروپی یونین سے علیحدگی اختیار کرنے کے فیصلہ کے 2 سال بعد تک یہ واضح نہیں ہے کہ یہ کس طرح اور کن بنیادوں پر ہوگا اور کیا یہ منصوبے کے مطابق 29 مارچ 2019 تک ہوسکے گا یا نہیں۔

ادھر برطانوی پارلیمنٹ میں یوروپی یونین کے حامی اراکین اور بریگزٹ کے حامی وزیراعظم کی جانب سے پیش کیے گئے مسودے پر ناخوش ہیں۔ جس کے سبب یہ غیر واضح ہے کہ وہ اس معاملہ پر پارلیمنٹ کا اعتماد حاصل کرنے میں کامیاب ہوجائیں گی یا نہیں۔

تاہم اس سے اس بات کا خطرہ پیدا ہوگیا ہے کہ برطانیہ یوروپی یونین سے بغیر کسی معاہدہ کے ہی الگ ہوجائے گا۔ اس حوالے سے برطانوی وزیراعظم نے اسکائی نیوز سے گفتگو کرتے ہوئے کہا "اس ملک کے مستقبل کے لیے آئندہ 7 روز انتہائی اہم ہیں اس لیے میں اس اہم کام سے توجہ نہیں ہٹاؤں گی۔

ان کا کہنا تھا کہ اس موقع پر قیادت کی تبدیلی سے مذاکرات آسان نہیں ہونے والے اس سے ہوگا کہ یہ مذاکرات میں التوا کا خطرہ بڑھ جائے گا اور بریگزٹ میں چیزیں گیاں آنے کا امکان ہے۔ واضح رہے

خشوگی کے قتل کا آڈیو ٹیپ، نہیں سنیں گے ٹرمپ

ماسکو: (اسپوتنک)

امریکہ کے صدر ڈونلڈ ٹرمپ نے ملے کیا ہے وہ سعودی صحافی جمال خشوگی کے بہیمانہ قتل کا آڈیو ٹیپ نہیں سنیں گے۔ لیکن اس بارے میں اس مکمل معلومات دے دی گئی ہے۔

مسٹر ٹرمپ نے فاکس نیوز ' براڈ کاسٹر کو کہا، "ہمارے پاس ٹیپ ہے، میں یہ ٹیپ سننا نہیں چاہتا ۔ اس ٹیپ کو سننے کے لئے میرے پاس کوئی وجہ نہیں ہے کیونکہ یہ ایک دردناک ٹیپ ہے۔

یہ ٹیپ دل دہلا دینے والا ہے ۔ مجھے اس ٹیپ کے بارے میں مکمل معلومات دے دی گئی ہے۔ اس لئے اسے سننے کے لئے میرے پاس کوئی وجہ نہیں بچا ہے۔ میں نے لوگوں سے پوچھا کہ کیا کچھ ایسا کرنا چاہیے تو انہوں نے کہا کہ نہیں۔ اسے سننے کی کوئی وجہ نہیں ہے"۔

امریکی صدر نے اس آڈیو ٹیپ کو 'اشتعد اور انتہائی بہیانہ اور دل دہلا دینے والا ' کہا ہے ۔ ٹرمپ نے کہا کہ مسٹر خشوگی کے قتل سے منسلک مکمل رپورٹ دو دن کے اندر ان کو حاصل ہو جائے گی۔ ترکی کے صدر رجب طیب اردگان نے نومبر ماہ کے آغاز میں کہا تھا کہ صحافی کے قتل کی ریکارڈنگ کے لیے فرانس، امریکہ، برطانیہ اور دیگر ممالک کے ساتھ اشتراک کیا گیا ہے ۔ قابل غور ہے کہ امریکی اخبار 'واشنگٹن پوسٹ' کے صحافی مسٹر خشوگی سعودی عرب کی پالیسیوں کے سخت ناقد تھے۔

مختصر مختصر

ویتنام میں شدید بارش، لینڈ سلائیڈنگ 13 ہلاک

نوم پینہ:(یو این آئی)

ویت نام میں شدید بارشوں کے باعث لینڈ سلائیڈنگ سے 13 افراد ہلاک، 4 لاپتہ ہوگئے ۔ حکام کے مطابق طوفانی بارشوں نے ملک کے جنوب وسطی علاقے میں تباہی مچائی۔ بارشوں کے باعث لینڈ سلائیڈنگ کے واقعات رونما ہوئے جس کی زد میں آنے سے کئی مکانات تباہ ہوئے اور لوگوں ملبہ تلے دب گئے ۔ ڈیزاسٹر حکام کا کہنا ہے کہ لاپتہ افراد کی تلاش اور خطرناک علاقوں سے لوگوں کے انخلا کیلئے ریسکیو کوششیں جاری ہیں۔

فرانس میں ملک گیر احتجاج

پیرس : (ایجنسیاں)

فرانس میں ملک گیر احتجاج کے باوجود حکومت نے فیصلہ کیا ہے وہ پٹرول اور ڈیزل کی قیمتوں میں اضافہ کرنے کے اپنے فیصلے کو نہیں بدلے گی۔ فرانس کے وزیراعظم ایڈورڈ فلپ نے فرانس نوٹرڈ اکاسٹ سے کہا، کاربن ٹیکس کو ہٹایا نہیں جائے گا ہم نے جو فیصلہ کیا ہے ہم اس پر عملدرآمد کریں گے ۔ مسٹر فلپ نے کہا کہ حکومت مانتی ہے کہ شہریوں پر ٹیکس کا بوجھ بڑھتا جارہا ہے۔ اسے صدر امانویل میکرون کی مدت کے اختتام تک کم کر دیا جائے گا۔ فرانس کے وزیر داخلہ کرسٹوفے کیسٹنے نے اقرار کو کہا تھا کہ ملک میں پٹرول اور ڈیزل کی مہنگائی کو لیکر ہوئے مظاہروں میں ایک خاتون کی موت ہوگئی جبکہ 400 سے زیادہ افراد زخمی اور 200 گرفتار ہوئے۔

برطانوی وزیرخارجہ کی ایران آمد

لندن: (ایجنسیاں)

جیری ہنٹ آج بروز بدھ روز ایک اعلیٰ سطحی سیاسی وفد کی قیادت میں ایک روزہ دورے پر ایران کے دارالحکومت تہران پہنچ گئے ۔ برطانوی وزیر خارجہ اپنے ایرانی ہم منصب "محمد جواد ظریف" سمیت اعلیٰ قیادت سے ملاقات کریں گے جس میں جوہری معاہدے، دوطرفہ تعلقات اور خطے کی تازہ ترین صورتحال پر تبادلہ خیال کیا جائے گا۔

امریکہ امداد دیتا رہا اور پاکستان دیتا رہا دھوکہ: ٹرمپ

واشنگٹن:(ایجنسیاں)

امریکی صدر ڈونلڈ ٹرمپ نے ایک بار پھر پاکستان پر الزام لگاتے ہوئے کہا ہے کہ پاکستان نے امریکہ کے لیے کوئی ایک کام بھی نہیں کیا بلکہ پاکستان نے اسامہ بن لادن کو پناہ دینے میں بھی مدد کی۔

امریکی صدر نے 'فاکس نیوز' کو انٹرویو دیتے ہوئے پاکستان کی امریکی فوجی امداد کے طور پر سیکڑوں ملین ڈالر کی رقم روکنے کے فیصلے کا بھی دفاع کیا۔

صدر ٹرمپ نے ایبٹ آباد میں اسامہ بن لادن کی رہائش کے واقعہ کی جانب اشارہ کرتے ہوئے کہا کہ ' آپ کو معلوم ہے کہ پاکستان میں رہنا، بلکہ پاکستان کے ایک بہتر گھر میں رہائش اختیار کرنا، مجھے تو خبر نہیں لیکن میں (اس قلعہ نما گھر کو) بہترین قرار دیتا ہوں ایک ایسے پاکستان میں جہاں ایک فوجی اکیڈمی (اسامہ بن لادن کے گھر کے) بالکل برابر میں قائم ہو اور پاکستان میں ہر کوئی جانتا ہو کہ وہ وہاں رہائش پذیر ہے۔

واضح رہے کہ اسامہ بن لادن کے کیماؤٹ پر 2011 میں امریکی نیول اسپیشل وارفیئر ڈیولپمنٹ گروپ فورسز نے ہیلی کاپٹر سے حملہ کیا تھا جس میں اسامہ بن لادن کو مار دیا گیا تھا۔

صدر ٹرمپ نے کہا کہ ہم پاکستان کی مدد کررہے ہیں اور اسے ہر سال ایک ارب 30 کروڑ ڈالر کی امداد بھی دے رہے تھے لیکن اب مزید یہ رقم نہیں دی جائے گی اس کی وجہ یہ ہے کہ انہوں نے ہمارے لیے کچھ نہیں کیا اور ہمارے لیے کوئی ایک کام انجام نہیں دیا۔

واضح رہے کہ صدر ٹرمپ کی ہدایت پر امریکہ، پاکستان کی 30 کروڑ ڈالر امداد پہلے ہی معطل کرچکا ہے جس کی وجہ یہ بتائی گئی ہے کہ پاکستان نے 'دہشت گردوں کو پناہ دینے میں ہم افغانستان میں تلاش کررہے ہیں اب یہ نہیں چلے گا۔

واضح رہے کہ صدر ٹرمپ کی ہدایت پر امریکہ پاکستان کی 30 کروڑ ڈالر امداد روک دی تھی ۔ واضح رہے کہ صدر ٹرمپ کی ہدایت پر امریکا پاکستان کی 30 کروڑ ڈالر امداد پہلے ہی معطل کرچکا ہے جس کی وجہ یہ بتائی گئی ہے کہ پاکستان نے عسکریت پسند گروہوں کے خلاف فیصلہ کن اقدامات نہیں کیے۔

اس سے قبل نئے سال پر ٹویٹ کرتے ہوئے ڈونلڈ ٹرمپ نے پاکستان پر شدید تنقید کرتے ہوئے کہا تھا کہ پاکستان ہمیں دھوکہ دے رہا ہے۔ یکم جنوری کو اپنی ٹویٹ میں صدر ٹرمپ نے کہا تھا کہ گزشتہ 15 برس میں امریکہ نے پاکستان کو 33 ارب ڈالر کی رقم دی جس کے بدلے پاکستان نے جھوٹ اور دھوکے کے سوا کچھ نہیں دیا کیونکہ وہ ہمارے سربراہوں کو احمق سمجھتے ہیں وہ اپنے ملک میں ایسے دہشت گردوں کو پناہ دیتے ہیں جنہیں ہم افغانستان میں تلاش کررہے ہیں اب یہ نہیں چلے گا۔

2017، اگست میں تعلقات اس وقت خراب ہوئے جب ٹرمپ نے افغانستان اور جنوبی ایشیا کے حوالے سے اپنی حکومت کی پالیسی کا اعلان کیا اور کہا کہ پاکستان میں دہشت گردوں کے محفوظ مقامات ہیں۔

اس کے بعد ستمبر 2017، میں امریکا نے پاکستان کی 300 ملین ڈالر کی فوجی امداد روک دی تھی۔ واضح رہے کہ صدر ٹرمپ نے پاکستان کو 33 ارب ڈالر سے زیادہ دیئے تھے، لیکن اس نے ہمارے لئے کچھ نہیں کیا۔

پاکستان اور امریکا کے درمیان تعلقات میں اس وقت خراب ہوئے جب ٹرمپ نے افغانستان اور جنوبی ایشیا کے حوالے سے اپنی حکومت کی پالیسی کا اعلان کیا اور کہا کہ پاکستان میں دہشت گردوں کے محفوظ مقامات ہیں۔

ڈونلڈ ٹرمپ نے کہا کہ ہر کوئی جانتا تھا کہ اسامہ بن لادن فوجی چھاؤنی کے بالکل ساتھ والے علاقے میں رہ رہا ہے، ہم پاکستان کو سالانہ ایک ارب 30 کروڑ ڈالر سے زیادہ دیتے تھے، لیکن اس نے ہمارے لئے کچھ نہیں کیا۔

اس سے قبل نئے سال پر ٹویٹ کرتے ہوئے ڈونلڈ ٹرمپ نے پاکستان پر شدید تنقید کرتے ہوئے کہا تھا کہ پاکستان ہمیں دھوکہ دے رہا ہے۔ یکم جنوری کو اپنی ٹویٹ میں صدر ٹرمپ نے کہا تھا کہ گزشتہ 15 برس میں امریکہ نے پاکستان کو 33 ارب ڈالر کی رقم دی جس کے بدلے پاکستان نے جھوٹ اور دھوکے کے سوا کچھ نہیں دیا کیونکہ وہ ہمارے سربراہوں کو احمق سمجھتے ہیں وہ اپنے ملک میں ایسے دہشت گردوں کو پناہ دیتے ہیں جنہیں ہم افغانستان میں تلاش کررہے ہیں اب یہ نہیں چلے گا۔

آسیہ مسیح کو لے جانے کیلئے کینیڈا کی پاکستان سے گفتگو

پیرس: (ایجنسیاں)

کینیڈا کے وزیراعظم جسٹن ٹروڈو نے کہا ہے کہ ان کی حکومت پاکستان سے مسیحی عورت آسیہ بی بی کو لے جانے کے لیے بات چیت کررہی ہے۔

انھوں نے پیرس میں ایک انٹرویو میں کہا کہ "ہم پاکستانی حکومت سے بات چیت کررہے ہیں"۔ "وہ برسوں میں پہلی عالمی جنگ کے خاتمے کو ایک سو سال پورا ہونے کے موقع پر منعقدہ ایک امن کانفرنس میں شریک تھے۔

انھوں نے کہا کہ "ہم پاکستان کا (ایک اندرونی معاملہ ہے اور اس کی حساسیت کا ہم احترام کرتے ہیں۔ اسی لیے میں اس کی مزید تفصیل بیان نہیں کرنا چاہتا ہوں لیکن میں لوگوں کو یہ باور کرانا چاہتا ہوں کہ کینیڈا ایک خوش آمدید کہنے والا ملک ہے"۔

واضح رہے کہ آسیہ مسیح کو 2009، میں توہین رسالت کے الزام میں گرفتار کیا گیا تھا۔ اس کو ضلع شیخوپورہ کی ایک سیشن عدالت نے اس جرم میں قصور وار قرار دے کر سزائے موت سنائی تھی اور عدالت عالیہ لاہور نے بھی اس سزا کو برقرار رکھا تھا لیکن عدالت عظمیٰ نے حال ہی میں اس کو شک کا فائدہ دے کر اس کیس میں بری کردیا ہے۔

اس فیصلے کے خلاف پاکستان میں مذہبی جماعتوں نے سخت احتجاج کیا تھا اور انھوں نے اس کے خلاف عدالت عظمیٰ ہی میں نظرثانی کی اپیل دائر کردی ہے۔ اس دوران میں پاکستانی حکام نے آسیہ مسیح کو ملتان کی جیل سے رہا کرکے کسی نامعلوم مقام پر منتقل کردیا ہے۔

مختلف مغربی ممالک کی حکومتوں نے آسیہ مسیح کے خاندان کو سیاسی پناہ کی پیش کش کی ہے۔ تاہم برطانیہ نے ان کو پناہ دینے سے انکار کردیا ہے۔ اس کے خاوند عاشق مسیح نے بالخصوص برطانیہ، کینیڈا اور امریکا سے سیاسی پناہ دینے کی اپیل کی تھی اور یہ بھی کہا تھا کہ پاکستان میں آسیہ بی بی کی زندگی خطرے سے دوچار ہوگئی۔

انسداد مالی بدعنوانی کیلئے اجتماعی تعاون درکار

کالیپتا: (ایجنسیاں)

کاظم غریب آبادی نے اپنے خطاب میں اسلامی جمہوریہ ایران کی جانب سے مالی جرائم کی روک تھام، مالی بدعنوانی میں ملوث مجرموں کو تحویل دینے اور بدعنوانی کے خلاف اٹھائے جانے والے موثر اقدامات پر روشنی ڈالی۔

ویانا میں قائم عالمی اداروں میں متعین ایران کے مندوب کاظم غریب آبادی نے ایشیا کرپشن کے عالمی کنونشن کے ورکنگ گروپ کے دوسرے اجلاس سے خطاب کرتے ہوئے دنیا کے ممالک سے مطالبہ کیا کہ مالی بدعنوانی کی روک تھام کے لئے عالمی سطح پر اجتماعی تعاون کو فروغ دیں۔

اس موقع پر انہوں نے کہا کہ اسلامی جمہوریہ ایران ایشیا کرپشن کنونشن اور اس سے متعلق سکریٹرم کے اجرا کو بڑی اہمیت دیتا ہے۔ انہوں نے کنونشن کے رکن ممالک پر زور دیا کہ اس معاہدے کے نفاذ کے لئے اپنے حدود پر قائم رہیں جس کا مشترکہ مقصد بدعنوانی کی روک تھام ہے۔

کاظم غریب آبادی نے اپنے خطاب میں کہا کہ ایران مالی بدعنوانی کے خلاف اقدامات میں وسیع تجربہ رکھتا ہے اور اس نے اس میدان میں بڑی کامیابیاں حاصل کی ہیں لہذا ہم اپنے ان تجربات کے دوسروں سے تبادلے کے لئے بھی آمادہ ہیں۔

یہ بات قابل ذکر ہے کہ اقوام متحدہ کے انسداد بدعنوانی کے کنونشن پر 2003، میں میکسیکو میں دستخط کئے گئے جس کے بعد ہر سال دنیا بھر میں 9 دسمبر کو انسداد بدعنوانی کے عالمی دن کے طور پر منایا جاتا ہے۔ اسلامی جمہوریہ ایران نے 2008 میں عالمی اینٹی کرپشن کنونشن کی توثیق کرتے ہوئے اسے عمل قوانین میں شامل کردیا۔

عراق کے بصرہ شہر کو منشیات میں ڈبونے کا ایران پر الزام

بغداد:(ایجنسیاں)

عراق کی نوجوان نسل میں منشیات کا زہر انٹرنیٹ میں ایران کے مکروہ کردار کو ظاہر نمادار نہیں کیا جاسکتا۔ عراق کے اسکول ہوں یا جامعات یا کیلج، جہاں بھی نوجوانوں کی کثیر تعداد موجود ہوگی، وہاں پر ایران منشیات کا زہر پھیلانے کی کوشش کرے گا۔ حال ہی میں عراق کی بصرہ گورنری کے پولیس چیف نے دعویٰ کیا کہ ایران نے پورے شہر کو منشیات میں ڈبو کر رکھ دیا ہے۔

ایک سرکردہ سیاسی رہنما اور الصدر گروپ کے سابق رکن پارلیمنٹ حاکم الزامی نے اتوار کی شام بتایا کہ ایران اور افغانستان عراق کو منشیات اسمگل کرنے والے ممالک کی فہرست میں پیش پیش ہیں۔ الزامی نے انکشاف کیا کہ عراق میں منشیات کی لت کے مادی 2650 افراد جیلوں میں بند ہیں جب کہ منشیات کا دھندہ کرنے والے سیاسی جماعتوں کی عہدوں میں چھپنے کی کوشش کرتے ہیں اور وہ سیاسی جماعتوں سے تعلق کی آڑ میں لوگوں کے ذریعے منشیات ایک سے دوسرے مقام تک لے کر جاتے ہیں۔

الزامی نے الزام عاید کیا کہ عراق کی بعض سیاسی جماعتیں بھی منشیات کے اسمگلروں کو تحفظ فراہم کرتی ہیں۔ حال میں ایک سیاسی جماعت کے منشیات اسمگلر کو جیل سے رہا کردیا گیا حالانکہ اس پر ایک ڈور سے نصف خون" کو یمن "اسمگل کرنے کا الزام عاید کیا گیا تھا۔ انہوں نے انکشاف کیا کہ ایران سے کیلے کے ٹرکوں میں منشیات اسمگل کی جاتی ہے۔

'خواتین کو مواقع ملنے پر شکر گزار ہونے کی ضرورت نہیں': آمنہ محمد

اقوام متحدہ:(ایجنسیاں)

اقوام متحدہ کی نائب سکریٹری جنرل آمنہ محمد کا کہنا ہے کہ خواتین کو مواقع ملنے پر شکر گزار ہونے کی ضرورت نہیں ہے ۔ پی بی سی کے 100 ویمن سیزن کے آغاز کے موقع پر ایک انٹرویو میں، ان کا یہ بھی کہنا ہے کہ خواتین مردوں سے زیادہ غیر متناسب تکالیف سہتی ہیں۔

لیکن ان کے خیال میں یہ ممکن ہے کہ اقوام متحدہ کی سکریٹری جنرل 'بہت جلد' ایک خاتون ہو۔ 'مجھے لگتا ہے کہ پچھلی بار بمشکل نشانہ خطا ہوا۔ میرے خیال میں سب کو احساس ہے کہ وہ وقت قریب ہے ۔'

نیویارک میں اقوام متحدہ کے صدر دفتر سے گفتگو کرتے ہوئے انھوں نے کہا کہ عموماً 'لڑکے کو سکول جانے اور تعلیم حاصل کرنے کا موقع ملتا ہے اور وہ اپنی خواہشات پایہ تکمیل تک پہنچاتا ہے ، معاشرے میں اپنا کردار ادا کرتا ہے۔ لڑکی کو موقع حاصل کرنے کے لیے سخت محنت کرنی پڑتی ہے۔'

ان کا کہنا تھا کہ 'ہم سے ان مواقع کے لیے شکر ہے کی توقع کی جاتی ہے ۔ کابینہ کی میز کے 30 فیصد خواتین کی موجودگی کو ہی صرف کامیابی کی امید نہیں بنا لینا چاہیے۔'

'اگر ہم (خواتین) میز کے گرد 70 فیصد ہونے کی صلاحیت رکھتے ہیں تو ایسا ہونا چاہیے۔ ہمیں یہ دیکھنے کی ضرورت ہے کہ ہم ان تمام چیزوں کا برابر کا حق رکھتے ہیں جو بہیمی موثر طریقے سے معاشرے اور معیشت کا حصہ بننے کی اجازت دیتی ہیں اور ہم یہ نہیں دیکھ پا رہے۔'

لیکن انہوں نے اس بات کا اقرار کیا کہ اقوام متحدہ کو اصلاحات کی ضرورت تھی۔ 'جب ہم یہاں آئے تو ہم سب نے تسلیم کیا کہ یہ اس مقصد کے لیے موزوں نہیں ہے۔'

'لہٰذا اگر ہم موسمیاتی تبدیلی پر پیرس کے معاہدے اور پائیدار ترقیاتی مقاصد پر کام کرنے جا رہے ہیں تو ہم 1945 والی شکل میں نہیں ہو سکتے، یہ نہیں چلے گا، مجھے لگتا ہے کہ ہمیں عالمی سطح پر بہتر کام کرنا ہوگا۔'

دوسری جانب امریکی صدر ڈونلڈ ٹرمپ نے کہا ہے کہ سعودی صحافی جمال خشوگی کے قتل کے حوالے سے ان کی انتظامیہ کی رپورٹ اگلے 2 روز میں جاری کی جائے گی جس میں واضح کیا جائے گا کہ قتل کس نے اور کس کے حکم پر کیا تھا۔

خشوگی کی لاش کے باقیات ترکی سے باہر لے جائے گئے: ترکی

اولتلوہ:(ایجنسیاں)

کینیڈا میں انٹرنیشنل کانفرنس سے خطاب کرتے ہوئے ترکی کے وزیر دفاع نے کہا کہ اندازہ یہ ہے کہ قاتل قتل کے تین یا چار گھنٹوں کے بعد ہی ترکی سے چلے گئے اور جاتے ہوئے لاش کی باقیات بھی مکمل طور پر اپنے سامان میں ساتھ ہی لے گئے۔

سفارتی اتشی کی وجہ سے انہیں لاش کی باقیات سامان میں ساتھ لے جانے میں مشکل بھی نہیں ہوئی ہوگی۔ انہوں نے کہا کہ ترک حکام خشوگی کی لاش کو کیمیکل سے تلف کیے جانے کے امکانات کا جائزہ لے رہے ہیں۔

سچ کی آواز
SACH ki AWAZ www.sachkiawaz.com सच की आवाज़
نئی دہلی 20 نومبر 2018 منگل

زینت نے اداکاراؤں کو دلائی منفرد شناخت

بالی وڈ میں زینت امان کا شمار ایک ایسی اداکارہ کے طور پر ہوتا ہے جنہوں نے اپنے روایتی طرز پر گامزن سنیما میں خاص تبدیلی کر کے اداکاراؤں کو ایک نئی شناخت دلائی۔

زینت امان کی پیدائش 19 نومبر 1951 کو جرمنی میں ہوئی تھی۔ ان کے والد امان اللہ خاں نے مغل اعظم اور پاکیزہ جیسی سپر ہٹ فلموں میں اسکرپٹ رائٹر کے طور پر کام کیا تھا۔ افسوس کہ جب زینت کی عمر محض 13 برس تھی تو اس وقت ان کے سر سے باپ کا سایہ اٹھ گیا۔ اس کے بعد ان کی ماں انہیں جرمنی لے گئیں۔ تقریباً پانچ برس جرمنی میں رہنے کے بعد 18 برس کی عمر میں زینت نے ممبئی کا رخ کیا۔ ممبئی آ کر زینت نے جنت زیویئر کالج سے گریجویشن کی تعلیم مکمل کی اور مزید تعلیم کے لئے انہوں نے امریکہ کی معروف کیلی فورنیا یونیورسٹی میں داخلہ لے لیا۔ زینت نے اپنے کیریئر کا آغاز مشہور رسالہ ٹیمپنا سے صحافی کے طور پر کیا تھا لیکن جلد ہی ان کا دل اس کام سے بیزار ہو گیا۔ اس کے بعد انہوں نے ماڈلنگ کے شعبے کا رخ کیا۔ ماڈل کے دوران زینت نے مس انڈیا مقابلے میں حصہ لیا جس میں وہ رنر اپ رہیں اور بعد میں وہ مس انڈیا پیجنٹ کا خطاب جیتنے میں کامیاب ہو گئیں۔ زینت نے اپنے فلمی کیریئر کی شروعات سال 1971 میں اوپی رلہن کی فلم 'پگلا' سے کی تھی۔

سال 1971 میں ہی انہیں ایک بار پھر سے اوپی رلہن کی فلم 'ہنگامہ' میں کام کرنے کا موقع ملا۔ بدقسمتی سے ان کی دونوں فلمیں باکس آفس پر ناکام ثابت ہوئیں۔ زینت امان کو پہلی کامیابی سال 1971 میں ہی فلم 'مرے رہا مرے کرشنا' سے ملی۔ اس فلم میں زینت نے دیو آنند کی بہن کا کردار ادا کیا تھا۔ فلم میں بہترین اداکاری کے لیے زینت امان کو بہترین معاون اداکارہ کا ایوارڈ دیا گیا۔

زینت کو اصل کامیابی فلمساز و ہدایت کار ناصر حسین کی 1973 میں ریلیز ہونے والی فلم 'یادوں کی بارات' سے حاصل ہوئی۔ بہترین موسیقی، نغموں اور اداکاروں سے آراستہ اس فلم کی کامیابی نے زینت کو بالی وڈ میں ایک اسٹار کے طور پر قائم کر دیا۔ فلم میں ان پر فلمایا گیا نغمہ 'چرا لیا ہے تم نے جو دل کو' آج بھی اتنا ہی مقبول ہے۔

سال 1978 میں زینت امان کو شمن راج کپور کی فلم 'ستیم شیوم سندرم' میں کام کرنے کا موقع ملا۔ فلم کے کچھ مناظر میں زینت نے جم کر جسم کی نمائش کی۔ اگرچہ اس کے لئے انہیں کافی تنقید کا سامنا کرنا پڑا، یوں تو فلم باکس آفس پر ناکام ثابت ہوئی لیکن فلم میں گانا ہے کہ یہ فلم زینت کے فلمی کریئر کی بہترین فلم ہے۔

سال 1978 میں ہی ریلیز فلم 'ڈان' زینت کے فلمی کریئر کی دوسری اہم فلم ثابت ہوئی۔ زینت کی اس وقت جو شبیہ بن چکی تھی اس فلم میں انہوں نے اس سے باہر نکلتے ہوئے سچی پارا ایکٹن سے بھرپور کردار ادا کیا۔ زینت کے لئے ایک کردار کافی چیلنجنگ تھا۔ اس فلم میں انہوں نے نہ صرف عمدہ اداکاری کی بلکہ اسے آنے والی نسلوں کے لئے ایک نظیر قائم کر دی۔

80 کی دہائی میں زینت امان پر الزام لگنے لگے کہ وہ صرف گلیمر کردار ہی ادا کر سکتی ہیں، لیکن اس بات کو غلط ثابت کرتے ہوئے انہوں نے 1980 میں ریلیز ہونے والی فی آر چوپڑہ کی فلم 'انصاف کا ترازو' میں اپنی شبیہ اداکاری سے نقادوں کے منہ بند کر دیے۔

سال 1980 میں ہی زینت کی ایک اور فلم 'قربانی' ریلیز ہوئی۔ فیروز خان کی فلمسازی اور ہدایت کاری میں بننے والی یہ فلم سپر ہٹ ثابت ہوئی۔ فلم کے سارے نغمے کافی مقبول ہوئے۔ ان میں 'لیلیٰ میں لیلیٰ'، 'آپ جیسا کوئی میری زندگی میں آئے' اور 'ہم تمہیں چاہتے ہیں ایسے' آج بھی کافی مقبول ہیں۔

فلموں میں زینت کی جوڑی اپنا بچپن کے ساتھ کافی پسند کی گئی۔ ویسا مانی کے علاوہ زینت ایسی اداکارہ ہیں جنہوں نے راج کپور، دیو آنند، امیتابھ، منوج کمار، دھرمیندر، راجیش کھنہ، جیتیندر، رشی کپور سے لیکر متھن چکرورتی تک کے ساتھ کام کیا۔ 80 کی دہائی میں اداکار مظہر خان سے شادی کرنے کے بعد زینت نے فلموں میں کام کرنا کافی کم کر دیا۔ زینت امان نے چار دہائی پر مشتمل اپنے طویل فلمی کریئر میں تقریباً 90 فلموں میں کام کیا۔ آج کل وہ بالی وڈ سے مکمل طور پر غائب ہیں۔

اداکاری کے لیے زینت امان کو بہترین معاون اداکارہ کا ایوارڈ دیا گیا۔

کم بجٹ کی ایک کامیاب فلم 'پیہو'

زیادہ تر لوگوں کا یہ خیال ہوتا ہے کہ چھوٹے بچے معصوم ہوتے ہیں اور وہ اکیلے کچھ کر نہیں سکتے، وہ اگر کبھی اکیلے ہو جائیں تو رونے لگتے ہیں، لیکن آپ بچوں کی تربیت مناسب اور سائنسی انداز میں کی جائے تو بچے بہت عقل مندی کا مظاہرہ کر سکتے ہیں۔ ضرورت ہے ان کی صحیح تربیت کرنے کی۔ بچوں پر پہلے بھی فلمیں بن چکی ہیں اور کامیاب بھی رہی ہیں۔ ایک فلم بنائی گئی تھی، جس کا نام تھا 'نوبیر ڈے آؤٹ'۔ اس فلم میں ایک کھلونے چلنے والے بچہ کو اغوا کرایا جاتا ہے، بچہ کس طرح سے اپنے آپ کو اغوا کنندگان سے بچاتا ہی نہیں ہے، بلکہ ان کو پکڑوانے میں بھی کامیاب ہو جاتا ہے۔ اسی طرح وڈو کاپڑی کا کہنا ہے کہ میں نے سوچا کہ کیوں نہ ایک ایسی فلم بنائی جائے، جس کو لوگ اس کے اسٹار کاسٹ کی وجہ سے نہیں بلکہ اس کے اسکرپٹ کی وجہ سے دیکھیں۔

وڈو کاپڑی ایک بار پھر سے لوگوں کو چونکانے کے لئے ایک ایسی فلم لے کر آ رہے ہیں، جو پوری طرح ایک بچی کے اردگرد گھومتی ہے۔ فلم میں نہ تو کوئی بڑا اداکار ہے اور نہ ہی اداکارہ۔ سچے واقعہ پر مبنی فلم 'پیہو' میں صرف دو سال کی بچی نے ہی اداکاری کی ہے۔ بچی کی اداکاری اور اس کے ایکسپریشن دیکھ کر لوگ حیران ہیں۔ 23 اکتوبر کو فلم کا ٹریلر ریلیز کیا گیا تھا، جسے دیکھنے کے بعد لوگ سہم گئے تھے۔ ننھی سی بچی ایسے سین میں اپنی اداکاری سے جو ہر کو ہلاتی ہوئی نظر آتی ہے، جسے بڑے اداکاروں کو بھی کرنے میں کبھی کبھی تھوڑا سا تردد ہو سکتا ہے۔ بچی کا نام 'پیہو' ہے اور پوری فلم اسی کے چاروں طرف گھومتی ہے۔

فلم کے ڈائرکٹر وڈو کاپڑی نے پیہو میں ایسا کچھ دکھایا ہے، جسے دیکھ کر یقین کرنا مشکل ہو جاتا ہے۔ یہ فلم ایک ایسی کہانی پر بنائی گئی ہے۔ پیہو ایک دن گھر میں بالکل اکیلی ہوتی ہے۔ ممتر پر بچی کی مرضی ہوئی ماں پڑی ہے۔ اس بات کی خبر نہ تو پیہو کو ہے اور نہ ہی کسی اور کو۔ بچی اپنی ماں کے لئے فکرمند بھی ہے اور کبھی جھوک کی وجہ سے گیس پر دنیاں بھی بھیکنے لگتی ہے۔ بچی کے کچھ سین دیکھ کر آپ ششدر رہ جائیں گے، خاص طور پر جب بچی خود کو ایک ریفریجریٹر میں بند کر لیتی ہے۔

پیہو کی ماں کے جسم میں چوٹ کے نشان پریشان بھی کر دیتے ہیں۔ اپنی توتلی زبان میں وہ ماں سے کھانا دینے کی بات کہتی ہے تو کبھی باتھی میں جا کر چڑھ جاتی ہے۔ ریفریجریٹر میں بالکنی کے سین کو دیکھ کر زیادہ تر لوگوں کے دل میں یہ سوال اٹھنا لازمی ہے کہ پیہو کا کیا ہوا وہ بچی یا نہیں اسے کسی طرح بچایا جائے۔ آخر کیا ہوا پیہو کی ماں کے ساتھ؟ ان سوالوں کے جواب جاننے کے لئے فلم دیکھنا ہوگی۔

فلم ناظرین کو مکمل طور پر باندھے رکھنے میں کامیاب رہتی ہے۔ فلم 'پیہو' کو پانچ میں سے 4.5 اسٹارس دیئے گئے ہیں۔

صحافی سے فلم میکر بنے وڈو کاپڑی کا کہنا ہے کہ پیہو کے ڈائرکٹر کے دماغ میں خیال کی شروعات سے لے کر پردے تک پہنچنے میں تقریباً تین سال لگے، جبکہ اس کی شوٹنگ تقریباً چالیس دن میں پوری ہوئی۔ اور ایک وقت ایسا بھی آیا کہ ایسا لگا کہ فلم پوری ہو بھی پائے گی یا نہیں، کیونکہ اس کی وجہ تھیٹر دو سال کی بچی کے ساتھ شوٹنگ پوری کیسے کی جائے۔ یہ بچی وڈو کاپڑی کے دوست روہت وشوکرما کی بیٹی ہے، جو پیشہ سے صحافی ہیں۔ وڈو کا کہنا ہے کہ ان کا ارادہ ایسی فلم بنانا تھا، جس کا بجٹ بہت کم ہو۔ شوٹنگ کے لئے پوری یونٹ انتظار کرتی تھی کہ کب ننھی بچی کا موڈ ہو اور شاٹ اوکے ہو جائے۔ کیمرا مین بھی بیڈ کے پیچھے، پردے کے پیچھے چھپ کر بچی کو شوٹ کیا کرتے تھے۔ بچی پاس کی ماں پر نہ تاتی تھیں کہ کس طرح بچی سے شاٹ اوکے کرایا جا سکتا ہے۔ بچی کی عادتوں اور حرکتوں کی وجہ سے کہانی میں معمولی تبدیلی بھی کی گئی۔ اس کے علاوہ دو سال کی بچی سے آپ شوٹنگ نہیں کرا سکتے اس لئے خود وڈو نے بچی کے ساتھ تین چار مہینے گزارے۔ اس کی حرکات کو نوٹس کیا۔ فلم میں نومنٹ کا باقی تین ہے، جو اس وجہ سے ہی شوٹ ہو سکا کیونکہ بالکنی میں جانا بچی کی عادت میں شمار تھا۔ خاص طور سے ریفریجریٹر میں بند کر لینا بچی کے لئے آسان نہیں تھا، پیہو گرمتی میں بیٹھنے کے لئے تیار نہیں تھی۔ ہم لوگ اس کے ساتھ کھیلنے لگے ایک دو بچے بھی اور بلا لئے گئے۔ سب بیٹھتے تھے، ریفریجریٹر کے پاس کھیلتے تھے تب بچی کو لگا کہ ریفریجریٹر میں بیٹھنا بھی کوئی کھیل ہے۔ تب جا کر یہ سین شوٹ ہوا، حالانکہ اس سین کے لئے دو گھنٹے کا شیڈول رکھا گیا تھا لیکن پورا دن لگ گیا۔

پوجا بیدی کی بیٹی عالیہ بالی وڈ میں کریں گی انٹری

بالی وڈ اداکارہ پوجا بیدی کی بیٹی عالیہ فرنیچر والا فلم انڈسٹری میں ڈیبیو کرنے جا رہی ہیں۔ جو جیسا دیکھا سکندر فلم پوجا بیدی کی بیٹی عالیہ، جنی گلکر کے ہدایت کاری میں بننے والی فلم 'جوانی جانی من' میں ڈیبیو کرنے جا رہی ہیں۔ فلم میں سیف علی خان کو بھی کاسٹ کیا گیا ہے۔ فلم 'جوانی جانی من' ایک باپ بیٹی کے رشتے پر مبنی کہانی ہے۔ سیف علی خان فلم میں ایک اکیسی ڈینٹل باپ کے کردار میں نظر آئے گئے جسے پتہ چلتا ہے کہ وہ ایک بیٹی کا باپ ہے۔

عالیہ کو فلم 'جوانی جانی من' کی اسکرپٹ کافی پسند آئی اور وہ سیف علی خان کے ساتھ کام کرنے پر کافی خوش ہیں۔ سیف علی خان اس فلم میں ایک 40 سالہ شخص کے کردار میں نظر آئیں گے۔ سیف کو فلم کی اسکرپٹ کافی پسند آئی تھی اس لئے وہ اس میں کافی دلچسپی رہے ہیں۔ 'جوانی جانی من' کی شوٹنگ اگلے برس لندن میں شروع ہونے کی امید ہے۔

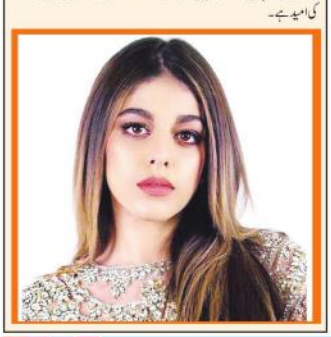

کنگ خان بیگانی شادی میں دیوانے کیوں؟

روائی تنتے دینے کا پاڈوکون اور رنویر سنگھ کی شادی کے بعد کم از کم ایک خفیہ پریم کہانی تو عام ہوئی جنکہ دوسری پریم کہانی یعنی پرینکا چوپڑہ اور انکے پرڈیسی بوائے فرینڈ نک جونز کی کہانی نانا اور دومبر کو سب کے سامنے ہوئی۔ اب باقی ہے تیسری اور چوتھی یعنی رنبیر کپور اور عالیہ بھٹ اور ارجن کپور اور ملائکہ اروڑہ خان کی کہانی۔ اب یہ کب تک صیغۂ راز میں رہے گی یہ تو وقت ہی بتائے گا۔

پرینکا سے یاد آیا کہ حال ہی میں

جب فلم زیرو کے پروموشن کے دوران نامہ نگاروں نے شاہرخ سے پرینکا کی شادی پر دل جلا جانا چاہا تو انہوں نے ہنستے ہوئے کہا کہ بھائی مجھ سے کیوں پوچھ رہے ہو میں تو بیگانی شادی میں عبداللہ دیوانہ ہوں۔ دیوانے تو آپ تھے خان صاحب لیکن لگتا ہے 'ڈان' اپنی جنگلی بلی کو بھول گیا ہے اور کیوں نہ ہو کیونکہ ڈان کی چوری پکڑنا مشکل ہی نہیں ناممکن ہے۔ فلمکر آف بنڈوستان میں عامر خان اور قطرینہ کیف کے ساتھ ابھیشیک بچن بھی اہم کردار ادا کر رہے ہیں فلمکر آف ہندوستان نے باغیرین کو لانچ کیا عامر خان اور امیتابھ بچن کی فلم 'فلمکر آف ہندوستان' کے بارے میں کہا جا رہا ہے کہ فلم بری طرح فلاپ ہو گئی ہے اور لوگوں کو پسند نہیں آئی۔ حالانکہ اس فلم نے مجموعی طور پر دو سو کروڑ کا بزنس کر لیا ہے۔

خبریں ایسی بھی ہیں کہ عامر خان نے اس فلم کے منافع سے اپنا حصہ نہ لینے کا فیصلہ کیا ہے۔ ایسے میں جہاں لوگ سوشل میڈیا پر فلم کے ساتھ ساتھ ان کے فنکاروں کو بھی خوب لے رہے ہیں لوگوں کا کہنا ہے کہ فلمکر آف ہندوستان نے ہالیک کو نگلا ہے۔ عامر کے نزدیک دوست شاہرخ خان نے حالات کو سنبھالنے کی کوشش کرتے ہوئے کہا 'بڑے بڑے دلیوں میں ایسی چھوٹی چھوٹی باتیں ہوتی رہتی ہیں سینیوریٹا۔' بحر حال شاہرخ کا کہنا ہے کہ اسی طرح انکی فلم 'جب ہیری میٹ سیجل' بھی فلاپ رہی تھی۔

فلم لوگوں کو پسند آئے گی یا نہیں اس بارے میں یقین سے نہیں کہا جا سکتا۔ اب شاہرخ خان اپنی فلم زیرو' کا پروموشن کر رہے ہیں دیکھتے ہیں کہ انکی یہ فلم انہیں کتنے زیرو دلوا تی ہے۔ انوشکا شرما نے شاہرخ خان کے ساتھ اپنی پہلی فلم رب نے بنادی جوڑی' میں اداکاری کی تھی اور اب وہ فلم زیرو میں ان کے ساتھ ہیں اس فلم میں شاہرخ خان کے ساتھ انوشکا شرما تھیں یعنی پورا سال باقی وڈ میں دس سال ہو گئے ہیں۔ انوشکا نے اپنے فلمی سفر کا آغاز شاہرخ خان کے ساتھ فلم رب نے بنادی جوڑی سے کیا تھا اب انہیں کے ساتھ فلم زیرو میں نظر آئیں گی۔ انوشکا کو کریئر کھلی ہی شاہرخ خان جیسے بڑے سٹار کے ساتھ شروع ہوا ہو لیکن اس سفر کو آگے بڑھانے کا کامیابی کی سیڑھیاں چڑھنے میں انہیں کافی محنت کرنی پڑی۔

انوشکا کے بارے میں کہا جاتا ہے کہ وہ محنتی ہونے کے ساتھ ساتھ ٹیلینٹڈ بھی ہیں۔ فلم زیرو' میں بھی انوشکا بہت منفرد اور ڈینجک کردار میں ہیں۔

شادی کے بعد رنویر سنگھ اور دیپیکا پاڈوکون نے پہلی بار گھر سے باہر نکل کر پرستاروں کا شکریہ ادا کیا۔

صرف سیف اور کرینہ کے ہی لاڈلے نہیں بلکہ پورے ہندوستان کے پسندیدہ ہیں تیمور علی خان۔ اور اس فین کلب کی وجہ سے تیمور کے ریٹ کافی ہائی ہیں۔ یہاں ریٹ ہائی کے معنیٰ تیمور کے اٹیٹیوڈ سے نہیں نام ان کی تصاویر کی قیمت سے ہے۔

سیف علی خان نے کرن جوہر کے شو' کافی وِد کرن' میں آکر یہ انکشاف کیا۔ سیف نے بتایا کہ تیمور کی ایک تصویر کی قیمت 1500 روپیے ہے۔ یہ بات سیف کو ان کے سسر یعنی کی تیمور کے نانا نے بتائی تھی۔ اس پر بات کرتے ہوئے کرن نے کہا کہ تیمور کی تصاویر کی قیمت تو کسی سپر اسٹار کی تصویر سے بھی زیادہ ہے۔

تیمور کی تصاویر کی قیمت کے علاوہ سیف نے بتایا کہ وہ انہیں ابا کہتے ہیں۔ وہیں جہاں بھی چوئنگ گم دکھتی ہے تو 'گم' چلانے لگتا ہے۔ ویسے تیمور بولنے کے معاملہ میں کافی کریئٹو ہیں۔ سارہ علی خان نے بتایا کہ وہ انہیں دی دی نہیں 'گول' کہہ کر پکارتے ہیں۔ وہیں کرینہ کو 'اما' کہتے ہیں۔

بالی وڈ کے ڈائرکٹر راج کمار ہیرانی کا کہنا ہے کہ منّا بھائی سیریز کی تیسری فلم کی اسکرپٹ تیار ہو گئی ہے اور جلد ہی اس پر کام شروع ہو جائے گا۔

سنجے دت اور ارشد وارثی کی جوڑی والی فلم منّا بھائی ایم بی بی ایس اور لگے رہو منّا بھائی کے بعد اب راج کمار ہیرانی اس سیریز کی اگلی فلم بنانے کی تیاری میں ہیں۔ کافی وقت سے منّا بھائی کی تیسری فلم سے متعلق خبریں گردش کر رہی تھیں۔ راج کمار ہیرانی نے بتایا کہ فلم کی کہانی تیار ہے اور جلد ہی اس پر کام شروع ہو جائے گا۔ فلم میں سنجے دت اور ارشد وارثی پھر سے اہم کرداروں میں نظر آئیں گے لیکن ابھی فلم کی باقی کاسٹ کے انتخاب میں کچھ وقت لگنے کی امید ہے۔

ہیرانی نے مزید کہا کہ ان کی فلموں میں ان کے کردار اہم ہوتے ہیں۔ وہ اسٹار کو ذہن میں رکھ کر کبھی کہانی نہیں لکھتے اور وہ اپنی فلموں میں اہم کردار کے انتخاب کے بعد باقی اداکاروں کے انتخاب پر بھی سنجیدگی سے غور کرتے ہیں۔ وہ ایک ایک کردار کا انتخاب خود کرتے ہیں۔ راجو ہیرانی کا ماننا ہے کہ آپ کی فلم دیگر کرداروں کے بغیر مکمل ہی نہیں ہو سکتی۔ ہیرانی نے کہا کہ وہ ہر طرح کے اداکار کے ساتھ فلم بنانا چاہتے ہیں لیکن ان کی کہانی ہی ان کی اصل ہیرو ہوتی ہے۔ کہانی کی جیسی ضرورت ہوتی ہے ویسے ہی اداکاروں کا انتخاب کیا جاتا ہے۔

جیتی ہوئی بازی ہار گیا پاکستان

ڈیبوٹیسٹ میں اعجاز پٹیل نے گرین کیپ کے جبڑے سے چھین لی جیت

ابو ظفیس/ نئی دھلی (یو این آئی/ سیدپرویز قیصر)

پہلےٹیسٹ کھیل کر رہے اسپنر اعجاز پٹیل 59 رن پر 5 وکٹ کی شاندار بولنگ کی بدولت ٹاسی کی طرف قدم بڑھا چکی پاکستان کو پچھاڑتے ہوئے پہلے کرکٹ ٹیسٹ کے چوتھے دن ہیرو کہلاتی نیوزلینڈ نے 4 رنز سے دلچسپ جیت اپنے نام کرلی اور پاکستان جیتی ہوئی بازی ماریں گی کا رکردگی کی مہر سے ہار گیا۔ اس طرح سے نیوزی لینڈ نے تین میچوں کی سیریز میں 1-0 کی برتری حاصل کرلی ہے۔

پاکستان اور نیوزی لینڈ کے مابین تین میچوں کے پہلے ٹیسٹ میچ میں اچھائی سٹی خیز مقابلے کے بعد پاکستان کی ٹیم ٹلست کے لئے تو مجبور ہوئی ہی لیکن اس کے ساتھ ہی انہوں نے اپنی منفی ریکارڈ بنانے کا تمغہ اپنے نام کرلیا ہے۔ واضح رہے کہ پہلے ٹیسٹ میچ میں سانسوں کو تھامدینے اور دل کی دھڑکنیں بڑھادینے والے مقابلے کے بعد پاکستان نیم کا 4 رنز سے شکست کا سامنا کرنا پڑا۔ نیوزی لینڈ کے جانب سے ٹیسٹ میچ میں کسی بھی ٹیم کے خلاف رنز کے اعتبار سے یہ سب سے چھوٹی فتح ہے۔ ایک طرف جہاں نیوزی لینڈ کی سب سے چھوٹی فتح ہے تو پاکستان کی سب سے کم فرق کی ناکامی بھی ہے کیوں کہ اس سے قبل پاکستان نیم بھی محض 4 رنز سے ٹیسٹ میچ ہار چکی ہے۔

پاکستان کو دوسری اننگز میں 176 رنز کا چھوٹا ہدف ملا تھا اور اظہر علی (65) اور اسد شفیق (45) نے فتح دلائی۔ کپتان سرفراز احمد کی قیادت والی ٹیم کو فتح سے اتنا قریب پہنچا دیا تھا۔ لیکن اسے یہ ہضم کرنے میں نیوزی لینڈ کے اسپنر ٹیل کی اتنی ناکامیاں تھیں کہ ان کے پنجے میں محض گرگھ ہی نیم 58.4 اور 136 رنز سے صرف 4 رنز دور 171 رنز زیر بھی ہوگئی۔ نیوزی لینڈ کی یہ جیت انگلینڈ اس تاریخ کے سب سے چھوٹے فرق سے فی بیت بھی ہے۔

ٹیل نے 23.4 اوورکی بولنگ میں 2.49 کے اکونومی ریٹ سے بولنگ کرتے ہوئے 59 رنز پر پاکستان کے پانچ بلے بازوں کو پویلین بھجا۔ انہوں نے اوپنر امام الحق (27) کو پویلین بھیجنے کے بعد آخری بلے باز اظہر علی کو آؤٹ کر پاکستان کی انگنز کا ختم۔ ٹیل نے کپتان سرفراز احمد (3)، بلال آصف (0)، حسن علی (صفر) کو وکٹ لئے جبکہ بلاعظم کو رن آؤٹ بھی کرنے میں مدد کی۔ اینٹ سوڈھی اور نیل وگنر نے دو دو وکٹ لئے۔

صبح پاکستان نے انگنز کا آغاز کی کے 37 رن سے آگے کیا تھا اور اس کے تمام 10 وکٹ محفوظ تھے۔ بلے باز امام (25) اور محمد حفیظ (8) نے اپنی انگنز کو آگے بڑھاتے ہوئے پہلے وکٹ کے لئے 40 رن جوڑے۔ لیکن ٹیل نے امام کو بولڈ کرا پنا پہلا وکٹ لگایا۔ حفیظ 10 رن پر سوڈھی کا شکار بنے۔ لیکن اظہر نے 136 گیندوں میں پانچ چوکے لگا کر 65 رنز کی ذمہ دار اننگز کھیلی اور آخری بلے باز کے طور پر آؤٹ ہوئے۔

مڈل آرڈر میں شفیق نے ان کا اچھا ساتھ دیا اور 81 گیندوں میں چار چوکے لگا کر 45 رن بنائے۔ لیکن وگنر نے بی بے داخلگ کے ہاتھوں انہیں کیچ کرا کر اس اہم شراکت کو توڑا۔ شفیق تیسرے بلے باز کے طور پر 130 کے اسکور پر آؤٹ ہوئے جس کے بعد پاکستان نے باقی چھ وکٹ 24 رن کے اندر اندر گنوا دیے اور فتح کے قریب آ کر دوچار کیا۔ اس آخری تین بلے باز صفر پر آؤٹ ہوئے۔ اوگھی نے شاہ زیب اسٹیڈیم میں کھیلے گئے ٹیسٹ کے چوتھے روز پاکستانی ٹیم نے 37 رنز بنا کر اپنی اننگز کی شروعات کی تو انگنز کا آغاز کرتے ہوئے کپتان بلاڈرنے شاندار بولنگ کا مظاہرہ کیا۔ اوپننگ بلے باز امام الحق 40 کے مجموعی اسکور پر 27 رنز بنا کر آؤٹ ہوئے جب کہ محمد حفیظ محض 10 رنز کے معمولی اسکور پر ہی آؤٹ ہوئے۔

اوپننگ بلے بازوں کے آؤٹ ہونے کے بعد بیٹنگ کے لیے آنے والے اظہر علی بھی کچھ کر پہلے زیادہ دیر کھڑے نہ ہوسکے اور 4 رنز بنانے کے بعد کیچ آؤٹ ہوئے۔ اسد شفیق اور اظہر علی نے چوتھی وکٹ کے لیے 82 رنز کا اضافہ کیا جس کے بعد اسد شفیق 45 رنز بنا کر پویلین لوٹ گئے۔ بابر اعظم بھی صرف 13 رنز بنا کر رن آؤٹ ہوگئے، کپتان سرفراز احمد ایک بار پھر مردانہ اننگز کھیلنے میں ناکام رہے اور 3 رنز بنا کر پویلین لوٹ گئے۔ بلال آصف بھی صفر کی نقشت سے دوچار ہو کر پویلین لوٹے۔ یاسر شاہ بھی بغیر کوئی رن بنائے ٹیل وگنر کی دوسری وکٹ بنے۔ حسن علی بھی جلدی ختم کرنے کیلئے چھوٹا کھانے کی کوشش کرتے ہوئے آؤٹ ہوگئے۔ اظہر علی آؤٹ ہونے والے آخری بلے باز تھے جو 62 رنز بنا کر اعجاز پٹیل کی آخری وکٹ بنے اور پوری ٹیم 171 رنز بنا کر پویلین لوٹ گئی۔

نیوزی لینڈ کی یہ جیت ٹسٹ کرکٹ میں رنوں کے حساب سے سب سے چھوٹی جیت ہے۔ اس سے پہلے اکیس سب سے چھوٹی جیت سات رن کی تھی جو اس نے آسٹریلیا کے خلاف ہوبرٹ میں 2010-11 میں حاصل کی تھی۔ اس ٹسٹ میں آسٹریلیا کو جیتنے کے لئے 241 رن درکار تھے۔ اسکے بھی کھلاڑی 63.4 اور میں 233 رن بنا کر آؤٹ ہوگئے تھے۔ چار رن کی شکست پاکستان کی ٹسٹ کرکٹ میں رنوں کے حساب سے سب سے چھوٹی شکست ہے۔ اس سے پہلے اکیس سب سے چھوٹی شکست